

P A T N - SECTIUNEA A VI - A - ZONE CU RESURSE TURISTICE
ZONE CU RESURSE NATURALE SI ANTROPICE

ANEXA NR. 3

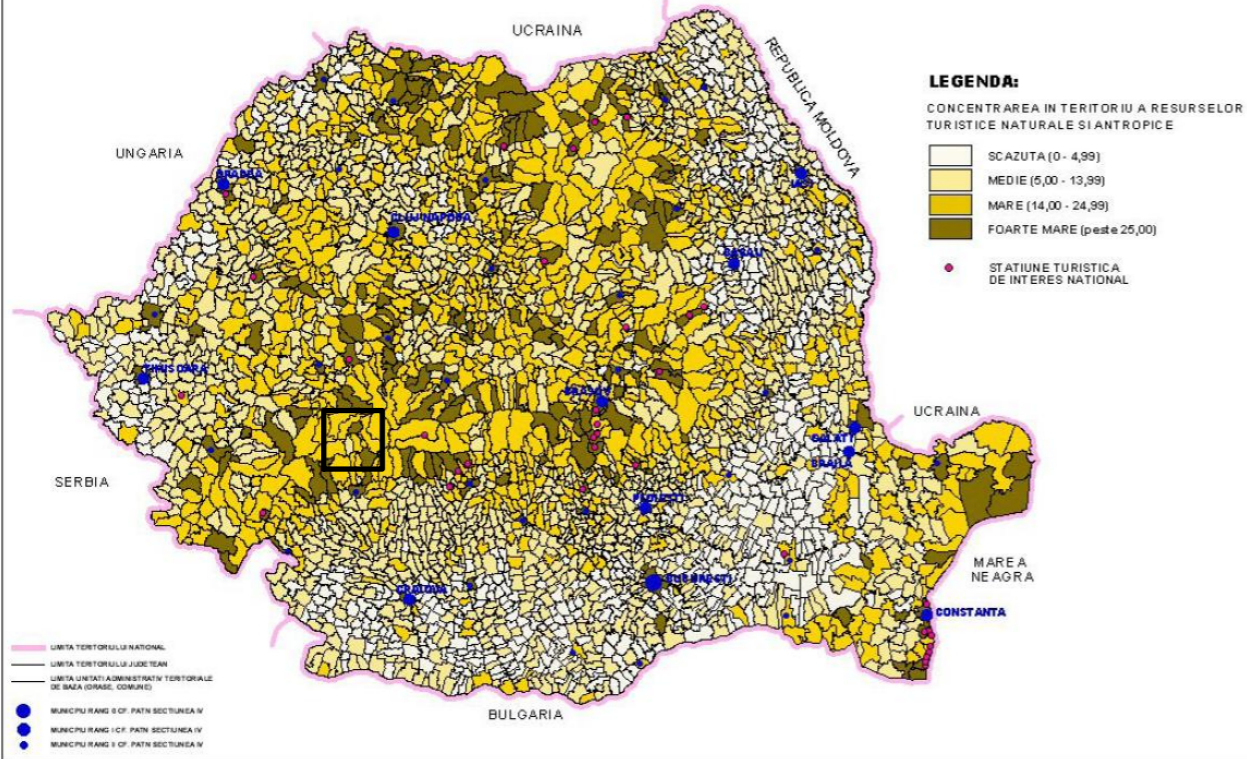

P A T N - SECTIUNEA A VI - A - ZONE CU RESURSE TURISTICE
INFRASTRUCTURA SPECIFIC TURISTICA IN ZONE CU RESURSE NATURALE SI ANTROPICE, MARI SI FOARTE MARI

ANEXA NR. 5

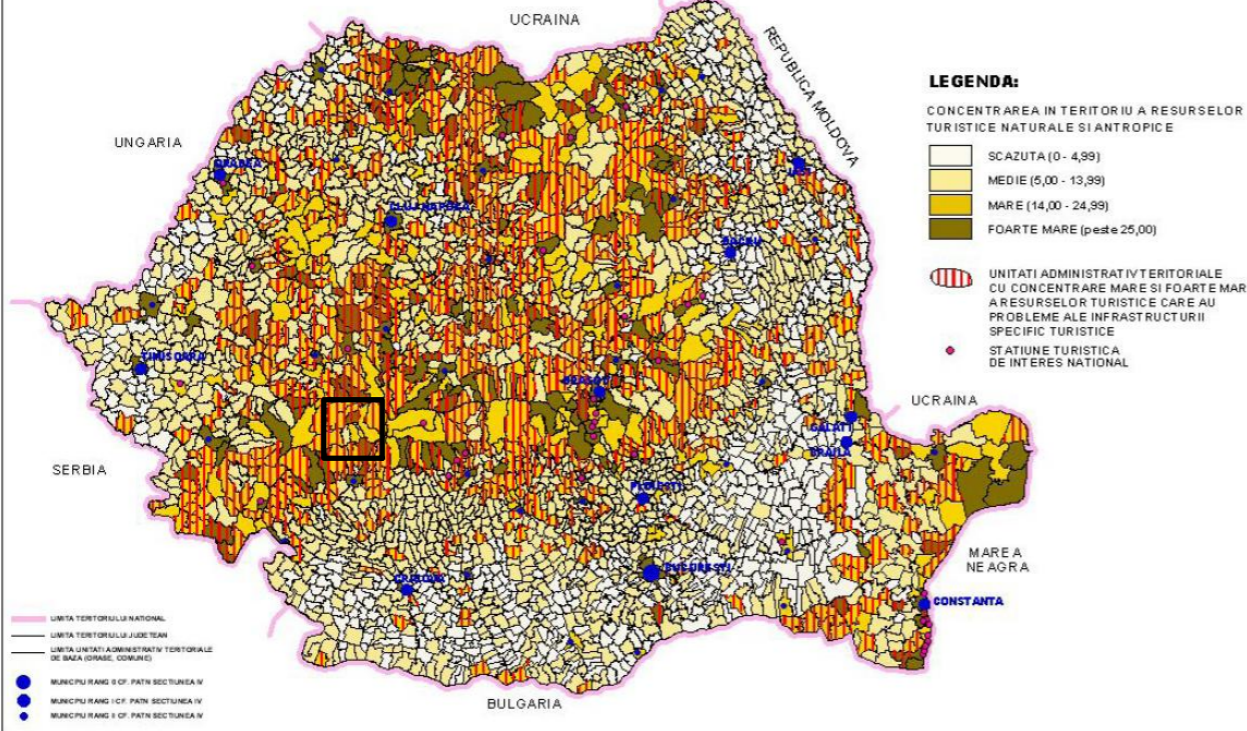

Legenda:
 Incadrarea in PATN - Sectiunea a VI-a - Zona cu resurse turistice
 Amplasament IAT - Municipiul Vulcan
 - concentratie mare a resurselor turistice naturale si antropice
 - fara probleme ale infrastructurii specific turistice
 - fara probleme ale infrastructurii tehnice

PATN - SECTIUNEA a VI-a - ZONE TURISTICE

JUDETUL HUNEDOARA
ZONE CU RESURSE TURISTICE. RELATIA CU INFRASTRUCTURA SPECIFIC TURISTICA SI TEHNICA

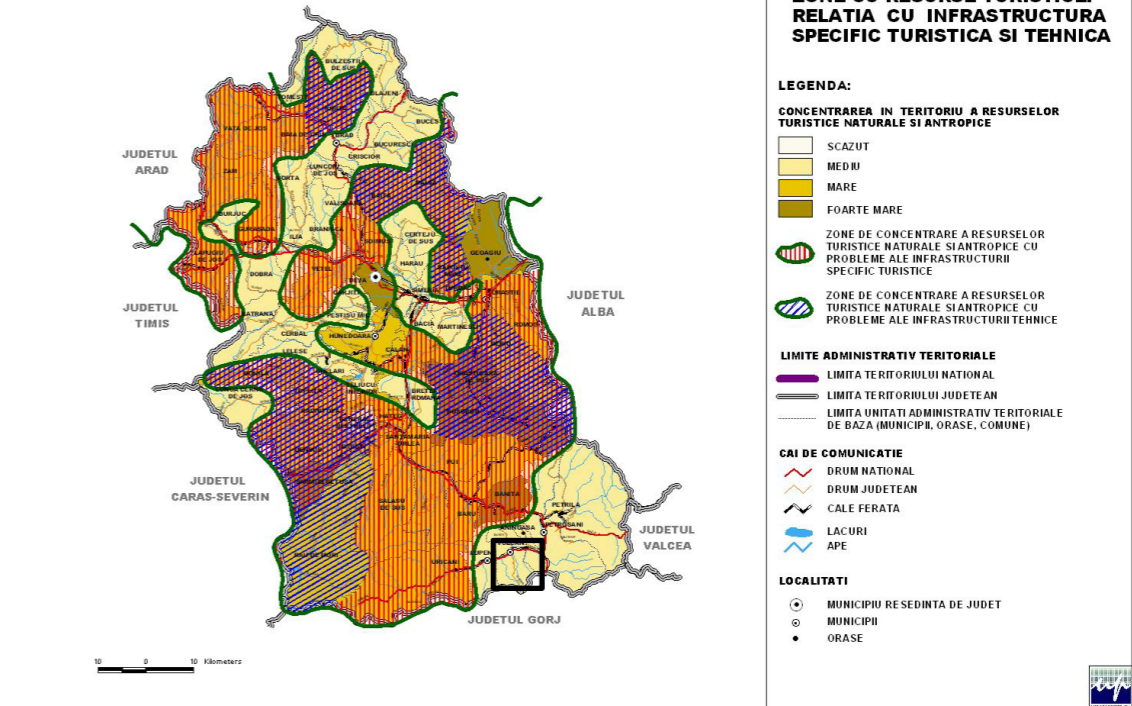

P A T N - SECTIUNEA A VI - A - ZONE CU RESURSE TURISTICE
INFRASTRUCTURA TEHNICA IN ZONE CU RESURSE NATURALE SI ANTROPICE, MARI SI FOARTE MARI

ANEXA NR. 7

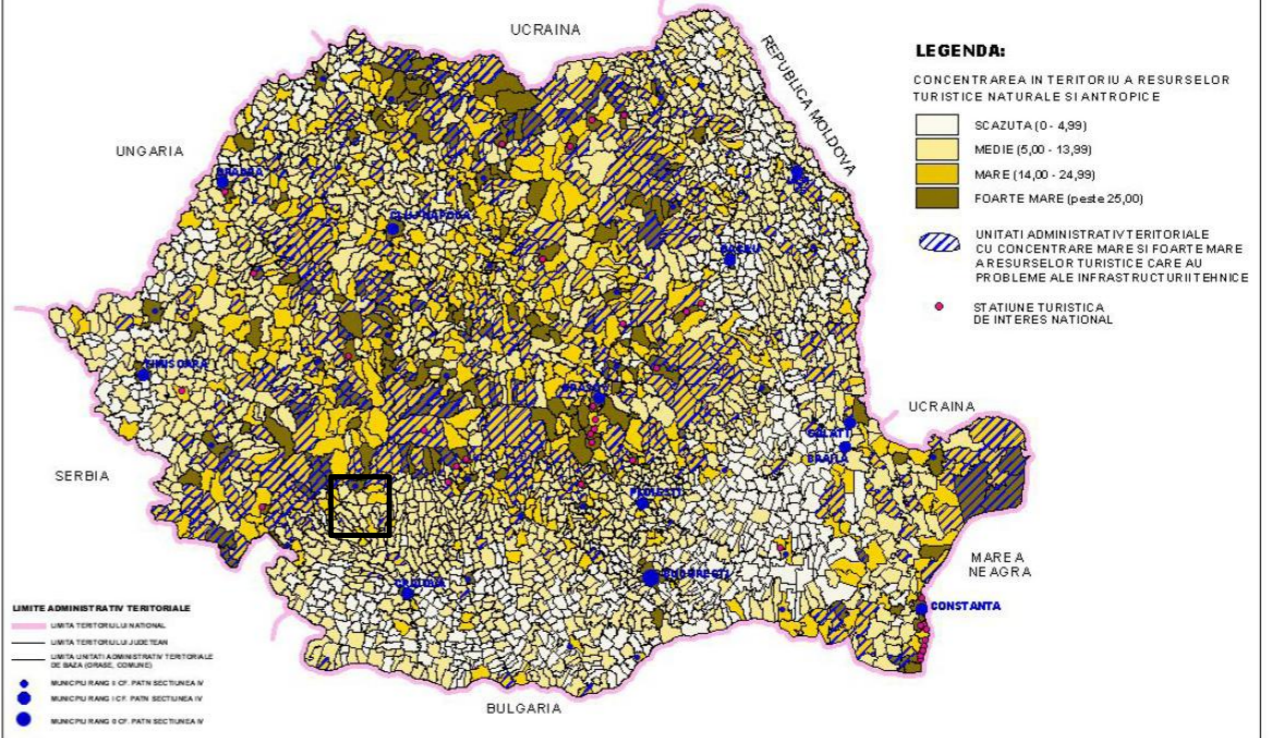

VERIFICATOR/EXPERT	NUME	SEMNAURA	CERINTA	REFERAT / EXPERTIZA NR. / DATA
	VULCAN, Str. N. Titulescu, nr. 20, Bl. A53			Beneficiar:
	J 20/653/99 Tel. /Fax 0254/570973			PRIMARIA MUNICIPIULUI VULCAN
SPECIFICATIE	NUME	SEMNAURA	Scara:	Titlu proiect:
COORDONATOR	Arh. D. FLORESCU			PLAN URBANISTIC ZONAL
SEF PROIECT	Arh. M. Ailincai		Data:	ZONA TURISTICA PASUL VILCAN
PROIECTAT	Arh. M. Ailincai		MAI 2011	ZONA TURISTICA PASUL VILCAN INCADRARE IN PATN
				Proiect nr. A420
				Faza: P.U.Z.
				Plansa nr. 1-1

A3-297x420

CAD SOFTWARE NEMETSCHek ALLPLAN

Cartograma P 36: Accesibilitate in zonele cu potential turistic ridicat

PROPOS

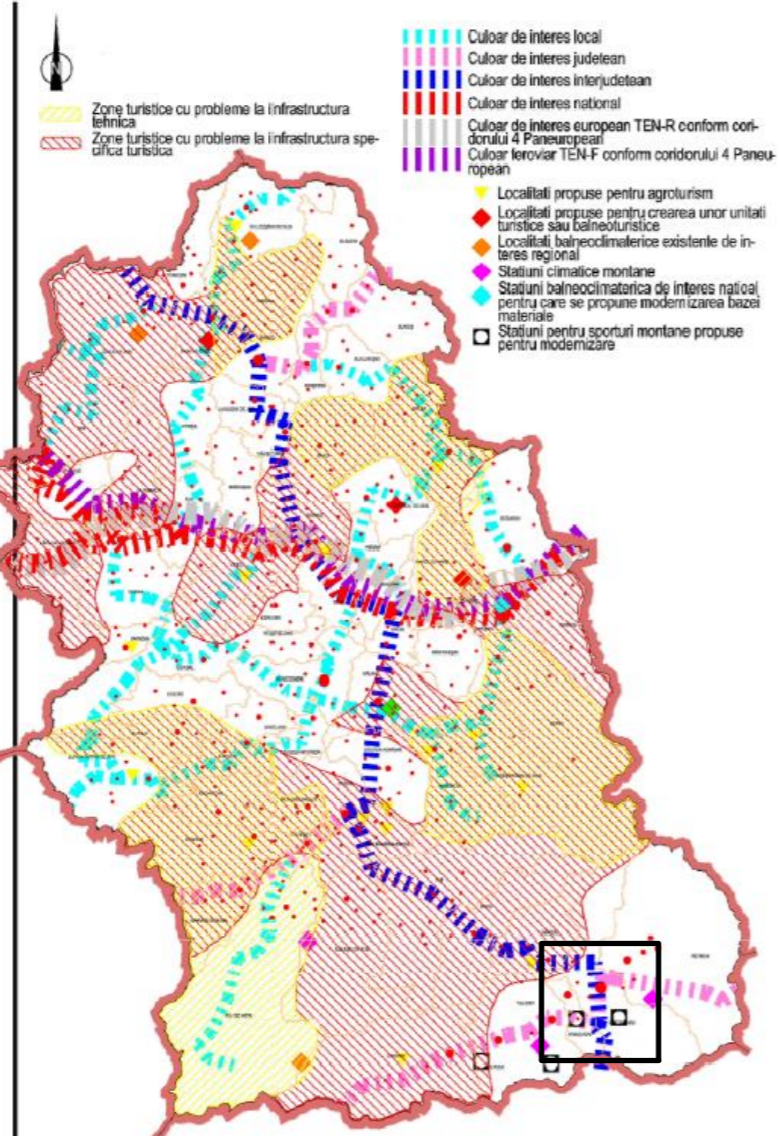

**PATJ HD
2008**

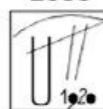

Accesibilitate in zonele cu potential turistic ridicat

Cartograma P 35: Accesibilitatea in zonele turistice cu rezervatii naturale

PROPOS

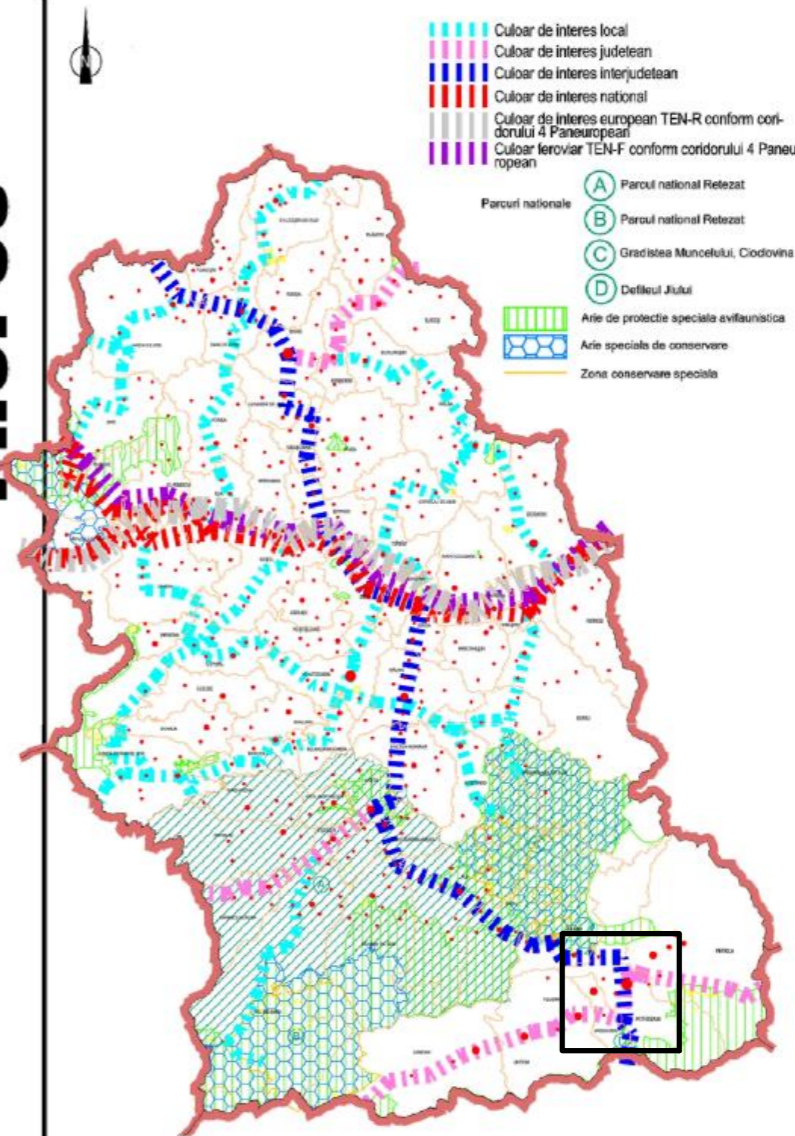

**PATJ HD
2008**



Accesibilitate in zonele turistice cu rezervatii naturale

Legenda:

Amplasament UAT - Municipiul Vulcan

- statiuni pentru sporturi de iarna propuse pentru modernizare
- fara probleme de infrastructuri specific turistice
- fara probleme ale infrastructurii tehnice

Sursa datelor: PATJ , proiectant general QUANTUM LEAP S.A., anul 2010

VERIFICATOR/EXPERT	NUME	SEMNATURA	CERINTA	REFERAT / EXPERTIZA NR. / DATA	
				Beneficiar: PRIMARIA MUNICIPIULUI VULCAN	
				Proiect nr. A420	
				Titlu proiect: PLAN URBANISTIC ZONAL	
				ZONA TURISTICA PASUL VILCAN	
				Faza: P.U.Z.	
				Titlu plansa: ZONA TURISTICA PASUL VILCAN	
				INCADRARE IN PATJ	
				Plansa nr. 1-2	

PATZ PLAN DE AMENAJARE A TERITORIULUI ZONAL VALEA

ACTIVITATI ECONOMICE DISFUNCTIONALITATI SI PRIORITATI

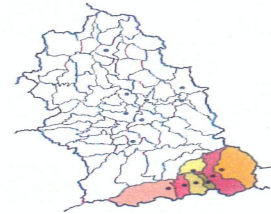

- LIMITE ADMINISTRATIV - TERITORIALE**
- LIMITA ZONEI DE STUDIU
 - LIMITA TERITORIULUI JUDETEAN
 - LIMITA TERITORIULUI MUNICIPAL
 - LIMITA TERITORIULUI ORASENESC
 - LIMITA TERITORIULUI COMUNAL
- LOCALITATI**
- MUNICIPIU / ORASE / SATE
- CAI RUTIERE**
- DRUM EUROPEAN
 - DRUM NATIONAL
 - DRUM JUDETEAN
 - DRUM COMUNAL
 - DRUM EXPLOATARE
- CAI FERATE**
- CALE FERATA DUBLA ELECTRIFICATA
 - CALE FERATA SIMPLA ELECTRIFICATA
 - CALE FERATA EXPLOATARE
- CURS DE APA**
- LAC

- DISFUNCTIONALITATI**
- INDUSTRIA**
- ☒ MINE INCHISE / IN CURS DE INCHIDERE
 - CENTRE INDUSTRIALE CU PROFIL DOMINANT EXTRACTIV
- AGRICULTURA**
- ZONE CU POTENTIAL ZOOTEHNIC SLAB VALORIFICAT

- PRIORITATI**
- ➔ CONSERVARE, ECOLOGIZARE SI REDARE PENTRU ALTE FOLOSINTE
 - ➔ REALIZAREA UNOR ACTIVITATI ALTERNATIVE SI CREAREA DE LOCURI DE MUNCA
 - ➔ REVITALIZAREA SECTORULUI ZOOTEHNIC PRIN REDRESAREA BAZEI FURAJERE SI DEZVOLTAREA UNOR CENTRE DE PRELUCRARE A PRODUSELOR AGRICOLE

- DISFUNCTIONALITATI**
- TURISMUL**
- DEZVOLTAREA NEORGANIZATA A UNOR ZONE TURISTICE
 - STATIUNE TURISTICA DE INTERES LOCAL CU DEZVOLTARE ANARHICA, FARA RESPECTAREA NORMELOR DE URBANISM
 - ZONE RURALE CU VALENTE TURISTICE NEVALORIFICATE

- PRIORITATI**
- ➔ DEZVOLTAREA INFRASTRUCTURII TURISTICE SPECIFICE PRIN REGLEMENTAREA DEZVOLTARII SPATIALE
 - ➔ DEZVOLTAREA STATIUNII NUMAI PE BAZA UNOR DOCUMENTATII DE URBANISM SI CU RESPECTAREA PREVEDERILOR DIN REGULAMENTELE DE URBANISM
 - ➔ DEZVOLTAREA AGROTURISMULUI

0 2 4 Km



Legenda:

Amplasament UAT - Municipiul Vulcan

- dezvoltarea infrastructurii turistice specifice prin reglementarea dezvoltarii spatiale
- dezvoltarea de statii turistice numai pe baza unor documentatii de urbanism
- dezvoltarea agroturismului

ACTIVITATI ECONOMICE - DISFUNCTIONALITATI

UNITATI ADMINISTRATIV-TERITORIALE	DISFUNCTIONALITATI	MINE INCHISE SAU IN CURS DE INCHIDERE	CENTRE INDUSTRIALE CU PROFIL DOMINANT EXTRACTIV	ZONE CU POTENTIAL ZOOTEHNIC SLAB VALORIFICAT	DEZVOLTAREA NEORGANIZATA A UNOR ZONE TURISTICE	STATIUNE TURISTICA DE INTERES LOCAL CU DEZVOLTARE ANARHICA	ZONE RURALE CU VALENTE TURISTICE NEVALORIFICATE
M. PETROSANI	●	●	○	○	●	●	●
M. LUPENI	●	●	○	○	●	●	●
M. VULCAN	●	●	○	○	●	●	●
O. ANINOASA	●	●	○	○	●	●	●
O. PETRILA	●	●	○	○	●	●	●
O. URICANI	●	●	○	○	●	●	●
C. BANITA	●	●	○	○	●	●	●

Sursa datelor: PATZ - Valea Jiului, proiectant general INCD URBANPROIECT Bucuresti, anul 2004

VERIFICATOR/EXPERT	NUME	SEMNATURA	CERINTA	REFERAT / EXPERTIZA NR. / DATA
URBANPROIECT	VULCAN, Str. N. Titulescu, nr. 20, Bl. A53 J 20/653/99 Tel. /Fax 0254/570973			Beneficiar: PRIMARIA MUNICIPIULUI VULCAN
SPECIFICATIE	NUME	SEMNATURA	Scara:	Titlu proiect: PLAN URBANISTIC ZONAL ZONA TURISTICA PASUL VILCAN
COORDONATOR	Arh. D. FLORESCU		Data:	Titlu plansa: ZONA TURISTICA PASUL VILCAN INCADRARE IN PATZ - VALEA JIULUI
SEF PROIECT	Arh. M. Ailincai		MAI 2011	Proiect nr. A420 Faza: P.U.Z. Plansa nr. 1-3
PROIECTAT	Arh. M. Ailincai			

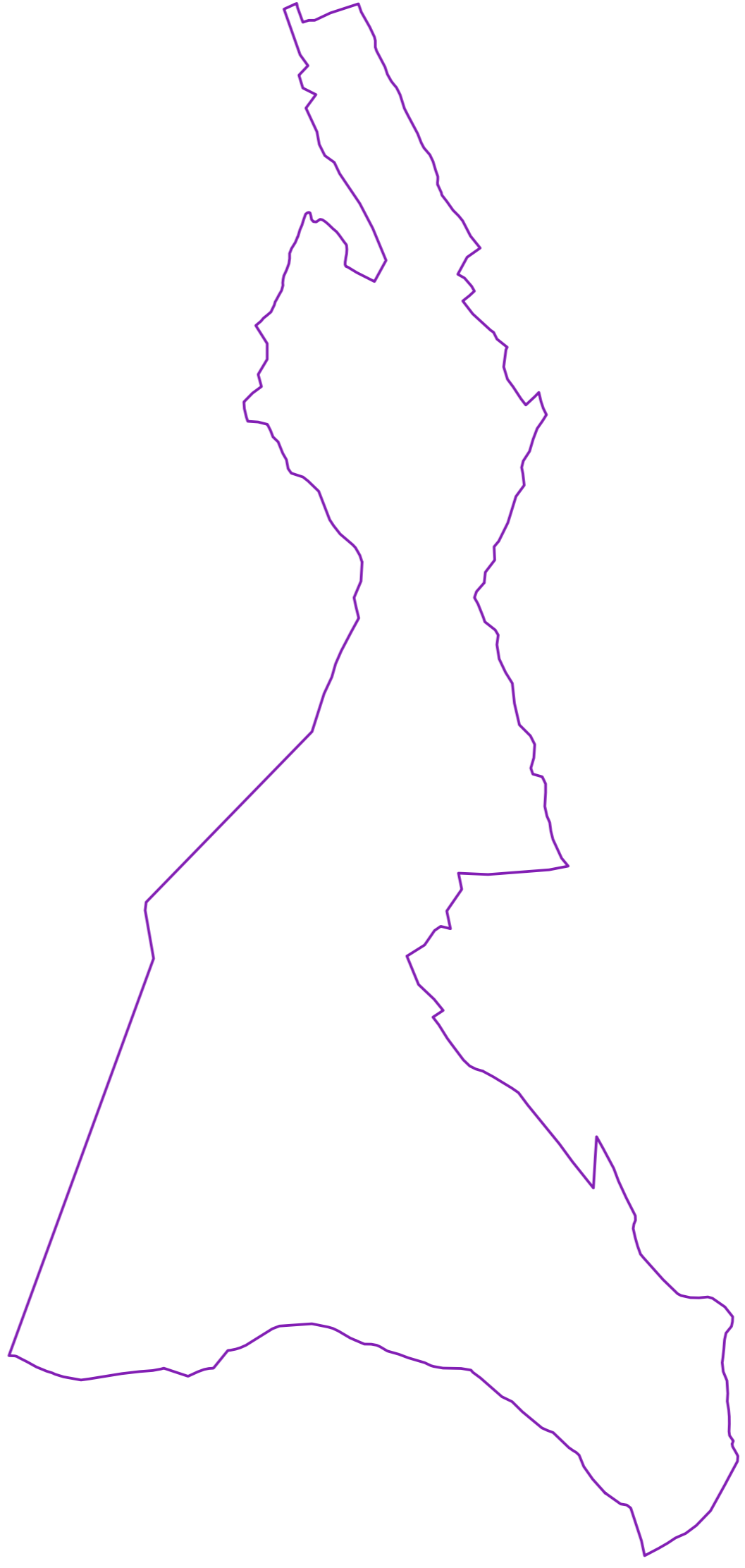

— Limita zonei studiate

VERIFICATOR/EXPERT	NUME	SEMNAȚURA	CERINȚA	REFERAT / EXPERTIZA NR. / DATA	Proiect nr.
	VULCAN, Str. N. Titulescu, nr. 20, Bl. A53 J. 20/653/99 Tel. /Fax 0254/570973			PRIMARIA MUNICIPIULUI VULCAN	A420
SPECIFICATIE	NUME	SEMNAȚURA	Scara	titlu_proiect: PLAN URBANISTIC ZONAL	Faza:
COORDONATOR Arh. D. Florescu			1:25000	ZONA TURISTICA PASUL VILCAN	P.U.Z.
SEF PROIECT Arh. M. Alincoi			Data:	titlu_domeniu: ZONA TURISTICA PASUL VILCAN	Planşa nr.
PROIECTAT Arh. M. Alincoi			Mai 2011	INCADRARE IN P.U.G. MUNICIPIUL VULCAN	1-4

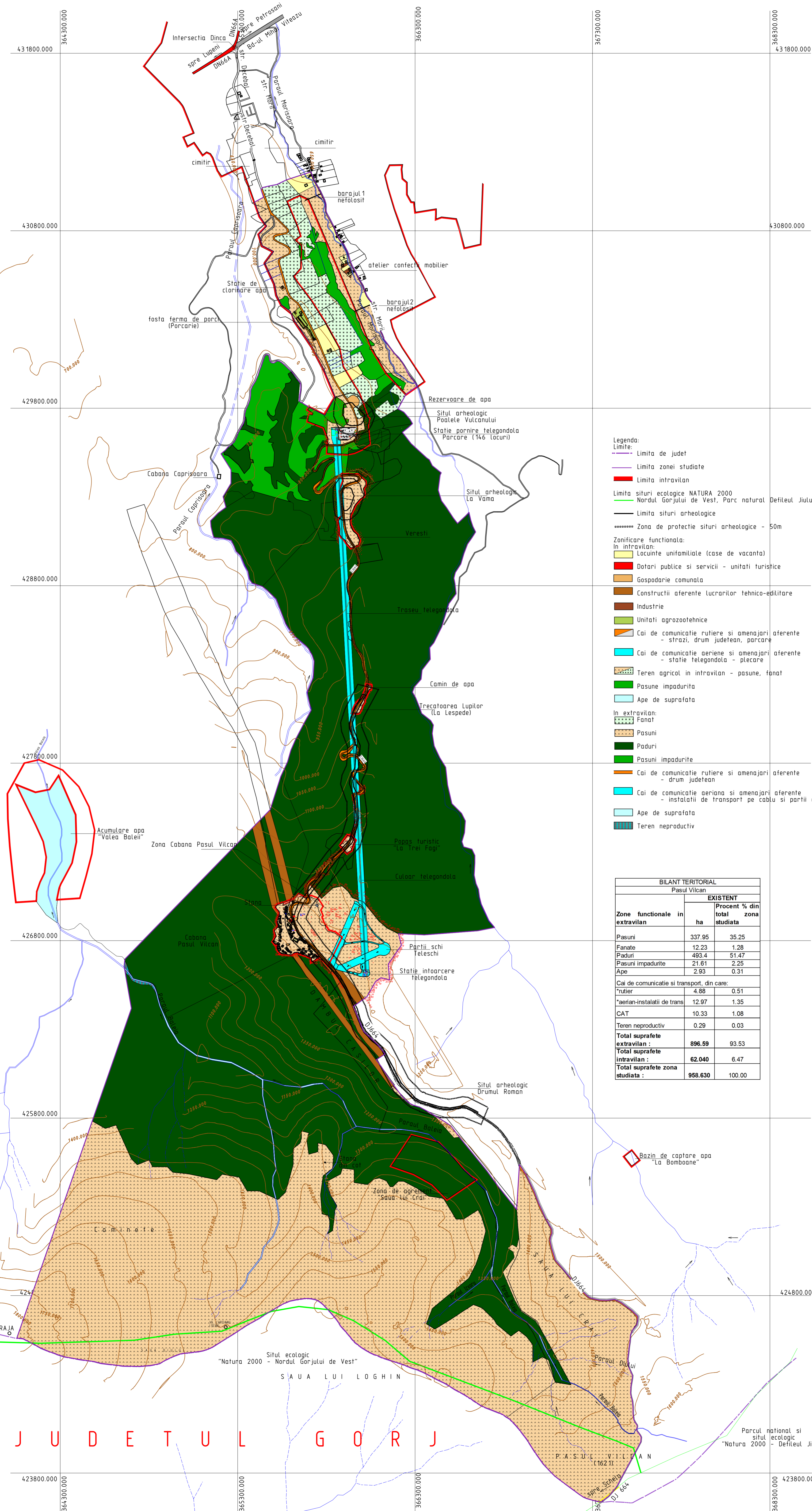
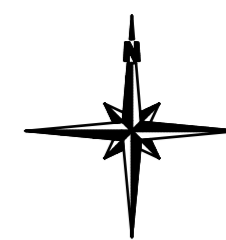

BILANT TERITORIAL		
Pasul Vilcan		
Zone functionale in extravilan	EXISTENT	
	ha	Procent % din total zona studiată
Pasuni	337,95	35,25
Fanate	12,23	1,28
Paduri	493,4	51,47
Pasuni impadurite	21,61	2,25
Ape	2,93	0,31
Cai de comunicatie si transport, din care:		
*rutier	4,88	0,51
*aerian-instalatii de trans	12,97	1,35
CAT	10,33	1,08
Teren nereproductiv	0,29	0,03
Total suprafete extravilan :	896,59	93,53
Total suprafete intravilan :	62,040	6,47
Total suprafete zona studiată :	958,630	100,00

J U D E T U L G O R J

VERIFICATOR/EXPERT	NUME	SEMNTURA	CEZINTA	REFERAT / EXPERTIZA NR. / DATA	PROIECT NR.
SPECIFICATIE	NUME	SEMNTURA	SCARA	PRIMARIA MUNICIPIULUI VULCAN	A420
COORDONATOR	Arch. D. FLORESCU		1:10000	PLAN URBANISTIC ZONAL	Faza P.U.Z.
SEF PROIECT	Arch. M. AILINCAI			ZONA TURISTICA PASUL VILCAN	Plan nr. 2-1
PROIECTAT	Arch. M. AILINCAI		MAI 2011	SITUATIA EXISTENTA	

CAD - SOFTWARE - MICROSOFT - ALEPHAN - A144 - 594x051

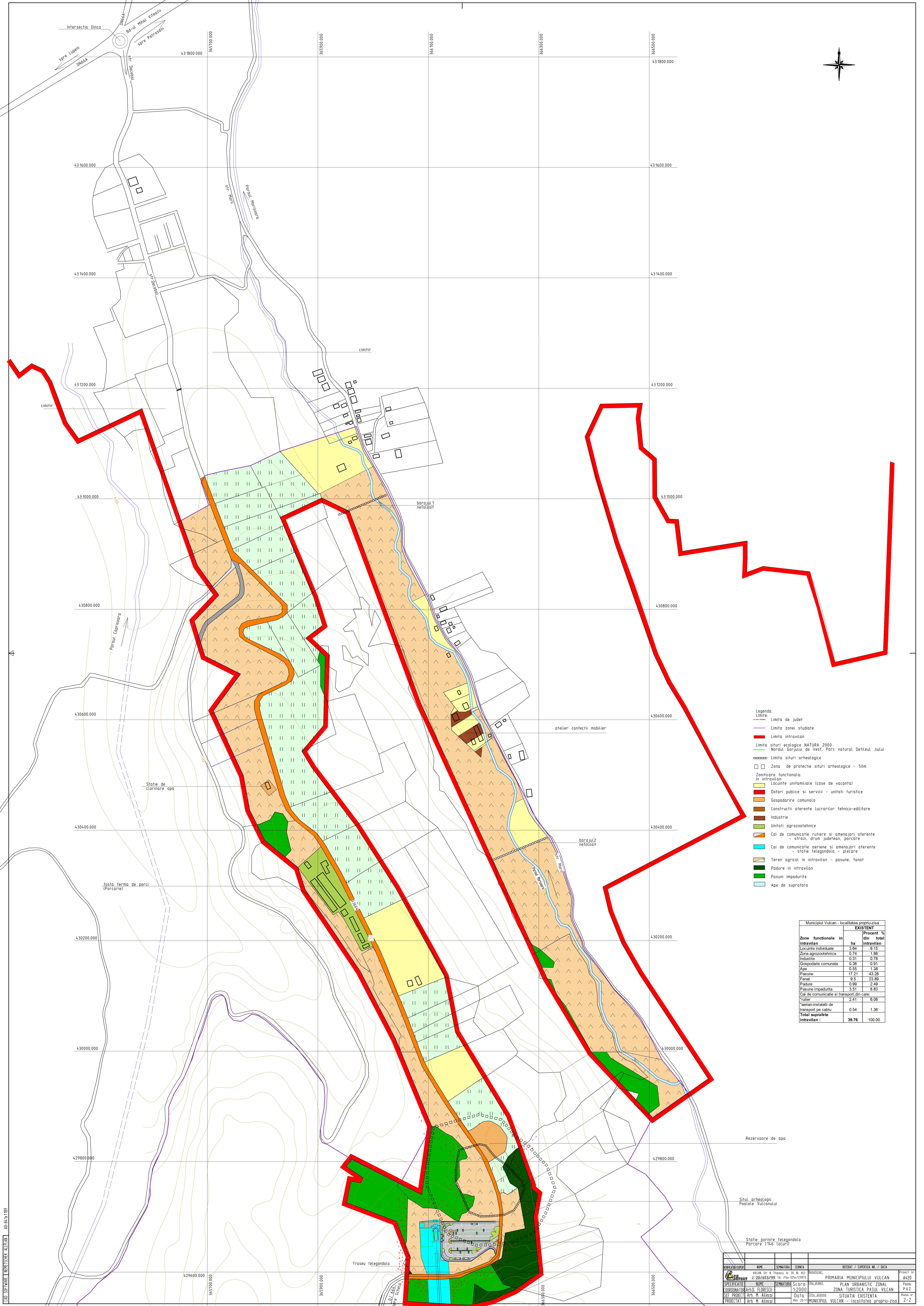
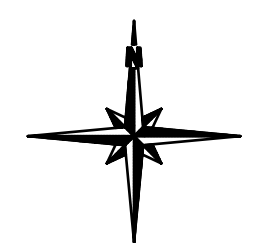

- Legenda:
- Limita de județ
 - Limita zonei studiate
 - Limita intravilan
 - Limita sitului ecologic NATURA 2000
 - Limita sitului arheologic
 - Zona de protecție sitului arheologic - 50m
 - Zonificarea funcțională:
 - In intravilan:
 - Locuințe unifamiliale (case de vacanță)
 - Dotări publice și servicii - unități turistice
 - Gospodărie comună
 - Construcții aferente lucrărilor tehnico-edilitare
 - Industria
 - Unități agrozootehnice
 - Căi de comunicație rutiere și amenajări aferente - străzi, drum județean, parcare
 - Căi de comunicație aeriene și amenajări aferente - stație telegondola - plecare
 - Teren agricol în intravilan - pășune, fanat
 - Pădure în intravilan
 - Pășuni împadurite
 - Ape de suprafață

Municipiul Vulcan - localitatea propriu-zisă		
Zone funcționale în intravilan	ha	Procent % din total intravilan
Locuințe individuale	3,84	9,15
Zona agrozootehnică	0,74	1,86
Industria	0,31	0,78
Gospodărie comună	0,38	0,91
Ape	0,55	1,38
Pășuni	17,21	43,28
Fanat	9,5	23,69
Pădure	0,99	2,49
Pășuni împadurite	3,51	8,83
Căi de comunicație și transport din care:		
- drum	2,41	6,06
- stații-instalații de transport pe cablu	0,54	1,36
Total suprafețe intravilan:	39,76	100,00

REZULTAT / ETAPĂ	NUME	SEMNATA	CORNIA	REZERVAT / EXPERTIZĂ NR. / DATA	PROIECT NR.
PROIECTAT	Arh. M. Albuca			PRIMĂRIA MUNICIPIULUI VULCAN	A420
PROIECTAT	Arh. M. Albuca			PLAN URBANISTIC ZONAL	P.420
PROIECTAT	Arh. M. Albuca			ZONA TURISTICĂ PASUL VULCAN	P.420
PROIECTAT	Arh. M. Albuca			SITUAȚIA EXISTENTĂ	2-2

CAD. SISTEMARE / REPERE CADASTRU / ALB-04-14-189

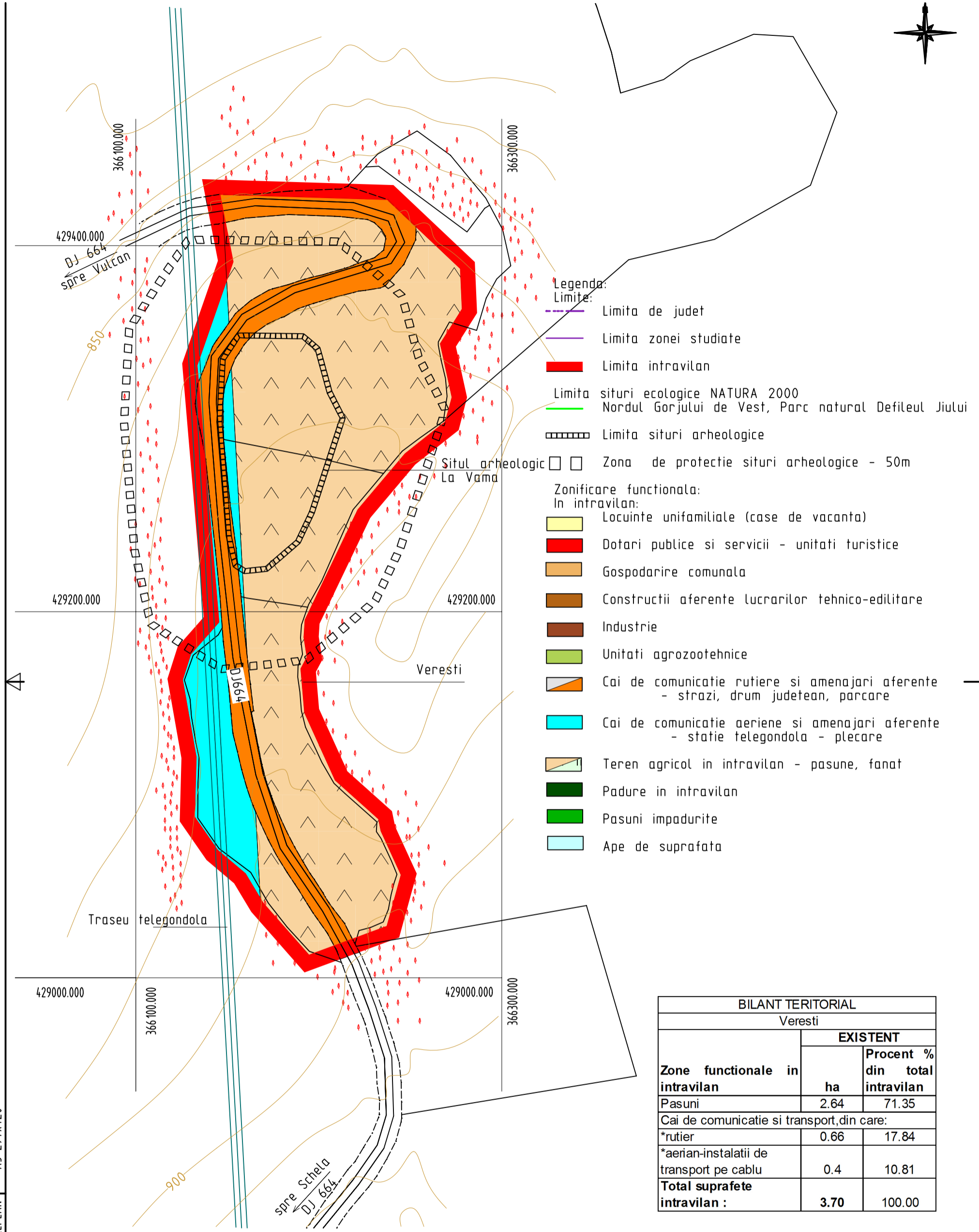

- Legenda:**
- Limite:**
- - - - - Limita de judet
 - Limita zonei studiate
 - Limita intravilan
 - Limita situri ecologice NATURA 2000 Nordul Gorjului de Vest, Parc natural Defileul Jiului
 - □ □ □ □ Limita situri arheologice
 - □ Zona de protectie situri arheologice - 50m
- Zonificare functionala:**
- In intravilan:**
- Locuinte unifamiliale (case de vacanta)
 - Dotari publice si servicii - unitati turistice
 - Gospodarie comuna
 - Constructii aferente lucrarilor tehnico-editare
 - Industrie
 - Unitati agrozootehnice
 - Cai de comunicatie rutiere si amenajari aferente - strazi, drum judetean, parcare
 - Cai de comunicatie aeriene si amenajari aferente - statie telegondola - plecare
 - Teren agricol in intravilan - pasune, fanat
 - Padure in intravilan
 - Pasuni impadurite
 - Ape de suprafata

BILANT TERITORIAL		
Veresti		
Zone functionale in intravilan	EXISTENT	
	ha	Procent % din total intravilan
Pasuni	2.64	71.35
Cai de comunicatie si transport, din care:		
*rutier	0.66	17.84
*aerian-instalatii de transport pe cablu	0.4	10.81
Total suprafete intravilan :	3.70	100.00

CAD SOFTWARE NEMETSCHek ALLPLAN A3-297x420

VERIFICATOR/EXPERT	NUME	SEMNAURA	CERINTA	REFERAT / EXPERTIZA NR. / DATA
	VULCAN, Str. N. Titulescu, nr. 20, Bl. A53 J 20/653/99 Tel. /Fax 0254/570973			Beneficiar: PRIMARIA MUNICIPIULUI VULCAN Proiect nr. A420
SPECIFICATIE	NUME	SEMNAURA	Scara:	Titlu proiect: PLAN URBANISTIC ZONAL
COORDONATOR	Arh. D. Florescu		1:2000	ZONA TURISTICA PASUL VILCAN
SEF PROIECT	Arh. M. Ailincai		Data:	Titlu plansa: SITUATIA EXISTENTA.
PROIECTAT	Arh. M. Ailincai		MAI 2011	VERESTI
				Faza: P.U.Z. Plansa nr. 2-3

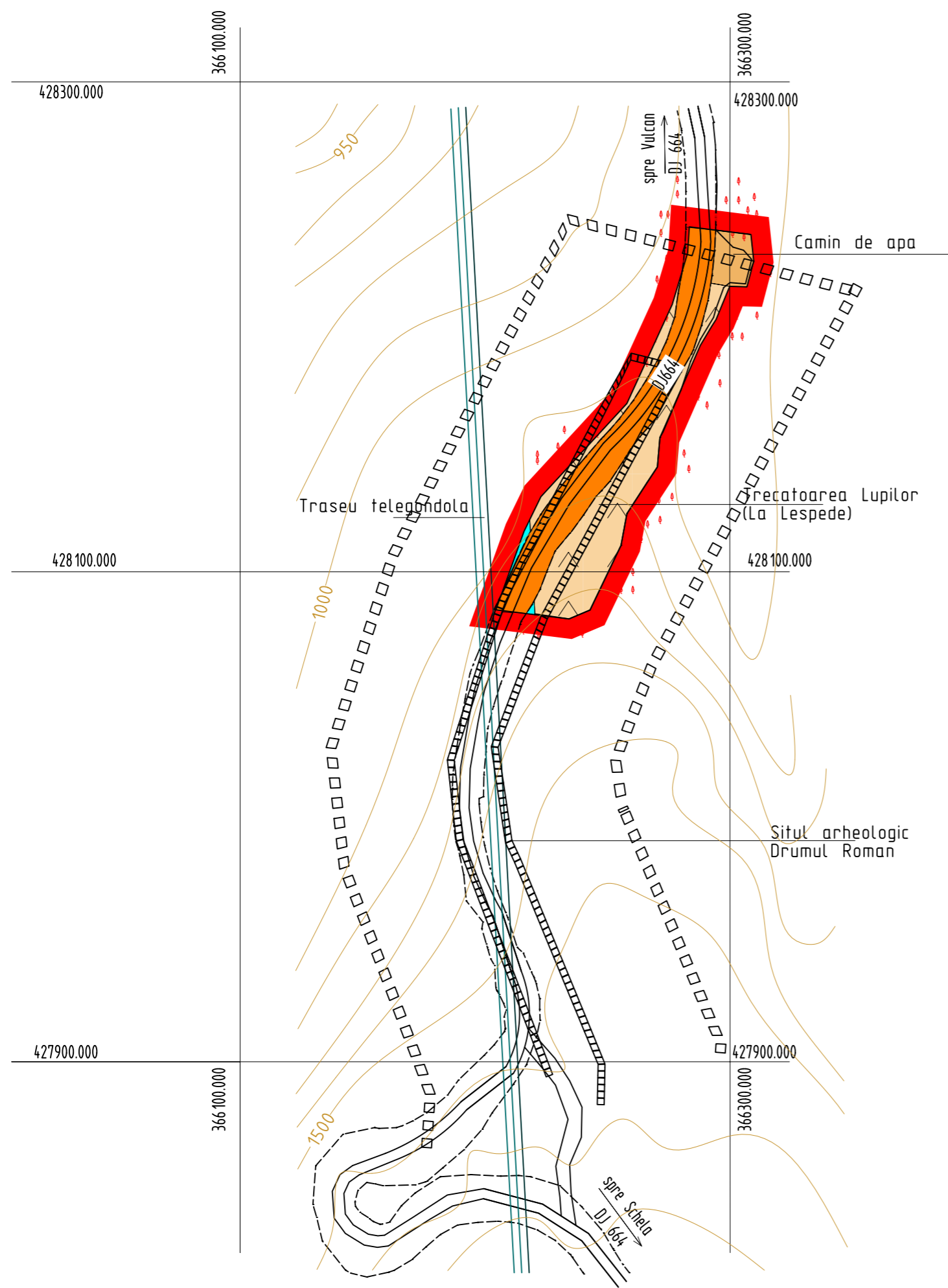

- Legenda:
- Limite:
- Limita de judet
 - Limita zonei studiate
 - Limita intravilan
 - Limita situri ecologice NATURA 2000 Nordul Gorjului de Vest, Parc natural Defileul Jiului
 - Limita situri arheologice
 - Zona de protectie situri arheologice - 50m
- Zonificare functionala:
- In intravilan:
- Locuinte unifamiliale (case de vacanta)
 - Dotari publice si servicii - unitati turistice
 - Gospodarie comunala
 - Constructii aferente lucrarilor tehnico-edilitare
 - Industrie
 - Unitati agrozootehnice
 - Cai de comunicatie rutiere si amenajari aferente - strazi, drum judetean, parcare
 - Cai de comunicatie aeriene si amenajari aferente - statie telegondola - plecare
 - Teren agricol in intravilan - pasune, fanat
 - Padure in intravilan
 - Pasuni impadurite
 - Ape de suprafata

BILANT TERITORIAL		
Trecatoarea Lupilor (La Lespede)		
Zone functionale in intravilan	EXISTENT	
	ha	Procent % din total intravilan
Pasuni	0.2	43.48
Gospodarie comunala	0.035	7.61
Cai de comunicatie si transport, din care:		
*rutier	0.22	47.83
*aerian-instalatii de transport pe cablu	0.005	1.09
Total suprafete intravilan:	0.460	100.00

VERIFICATOR/EXPERT	NUME	SEMNATURA	CERINTA	REFERAT / EXPERTIZA NR. / DATA	
			VULCAN, Str. N. Titulescu, nr. 20, Bl. A53 J 20/653/99 Tel. /Fax 0254/570973	Beneficiar:	Proiect nr. A420
				PRIMARIA MUNICIPIULUI VULCAN	
SPECIFICATIE	NUME	SEMNATURA	Scara:	Titlu proiect:	Faza:
COORDONATOR	Arh. D. Florescu		1:2000	PLANUL URBANISTIC ZONAL ZONA TURISTICA PASUL VILCAN	P.U.Z.
SEF PROIECT	Arh. M. Ailincai		Data:	Titlu plansa:	Plansa nr.
PROIECTAT	Arh. M. Ailincai		MAI 2011	SITUATIA EXISTENTA. Trecatoarea Lupilor (La Lespede)	2-4

CAD SOFTWARE NEMETSCHKE ALLPLAN A3-297x420

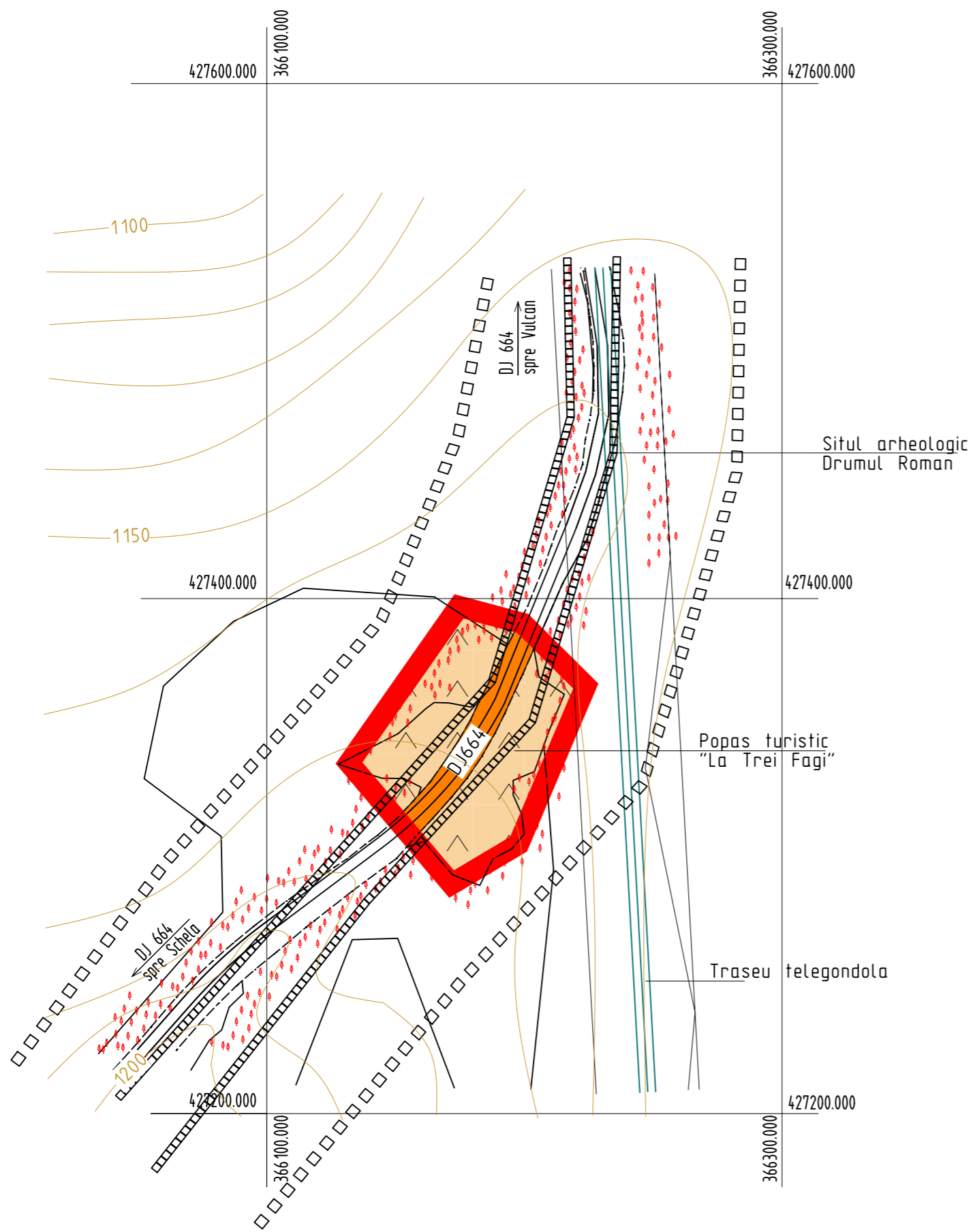

- Legenda:**
- Limite:**
- Limita de judet
 - Limita zonei studiate
 - Limita intravilan
 - Limita situri ecologice NATURA 2000
Nordul Gorjului de Vest, Parc natural Defileul Jiului
 - Limita situri arheologice
 - Zona de protectie situri arheologice - 50m
- Zonificare functionala:**
- In intravilan:**
- Locuinte unifamiliale (case de vacanta)
 - Dotari publice si servicii - unitati turistice
 - Gospodarie comuna
 - Constructii aferente lucrarilor tehnico-edilitare
 - Industrie
 - Unitati agrozootehnice
 - Cai de comunicatie rutiere si amenajari aferente - strazi, drum judetean, parcare
 - Cai de comunicatie aeriene si amenajari aferente - statie telegondola - plecare
 - Teren agricol in intravilan - pasune, fanat
 - Padure in intravilan
 - Pasuni impadurite
 - Ape de suprafata

BILANT TERITORIAL		
Popas turistic "La Trei Fagi"		
Zone functionale in intravilan	EXISTENT	
	ha	Procent % din total intravilan
Pasuni	0.37	80.43
Cai de comunicatie si transport, din care:		
*rutier	0.09	19.57
Total suprafete intravilan:	0.46	100.00

CAD SOFTWARE NEMETSCHek ALLPLAN A3-297x420

VERIFICATOR/EXPERT	NUME	SEMNAURA	CERINTA	REFERAT / EXPERTIZA NR. / DATA	
	VULCAN, Str. N. Titulescu, nr. 20, Bl. A53 J 20/653/99 Tel. /Fax 0254/570973			Beneficiar:	Proiect nr. A420
				PRIMARIA MUNICIPIULUI VULCAN	
SPECIFICATIE	NUME	SEMNAURA	Scara:	Titlu proiect:	Faza:
COORDONATOR	Arh. D. Florescu		1:2000	PLAN URBANISTIC ZONAL	P.U.Z.
SEF PROIECT	Arh. M. Ailincai		Data:	ZONA TURISTICA PASUL VILCAN	
PROIECTAT	Arh. M. Ailincai		MAI 2011	Titlu plansa:	Plansa nr.
				SITUATIA EXISTENTA.	2-5
				Popasul turistic "La Trei Fagi"	

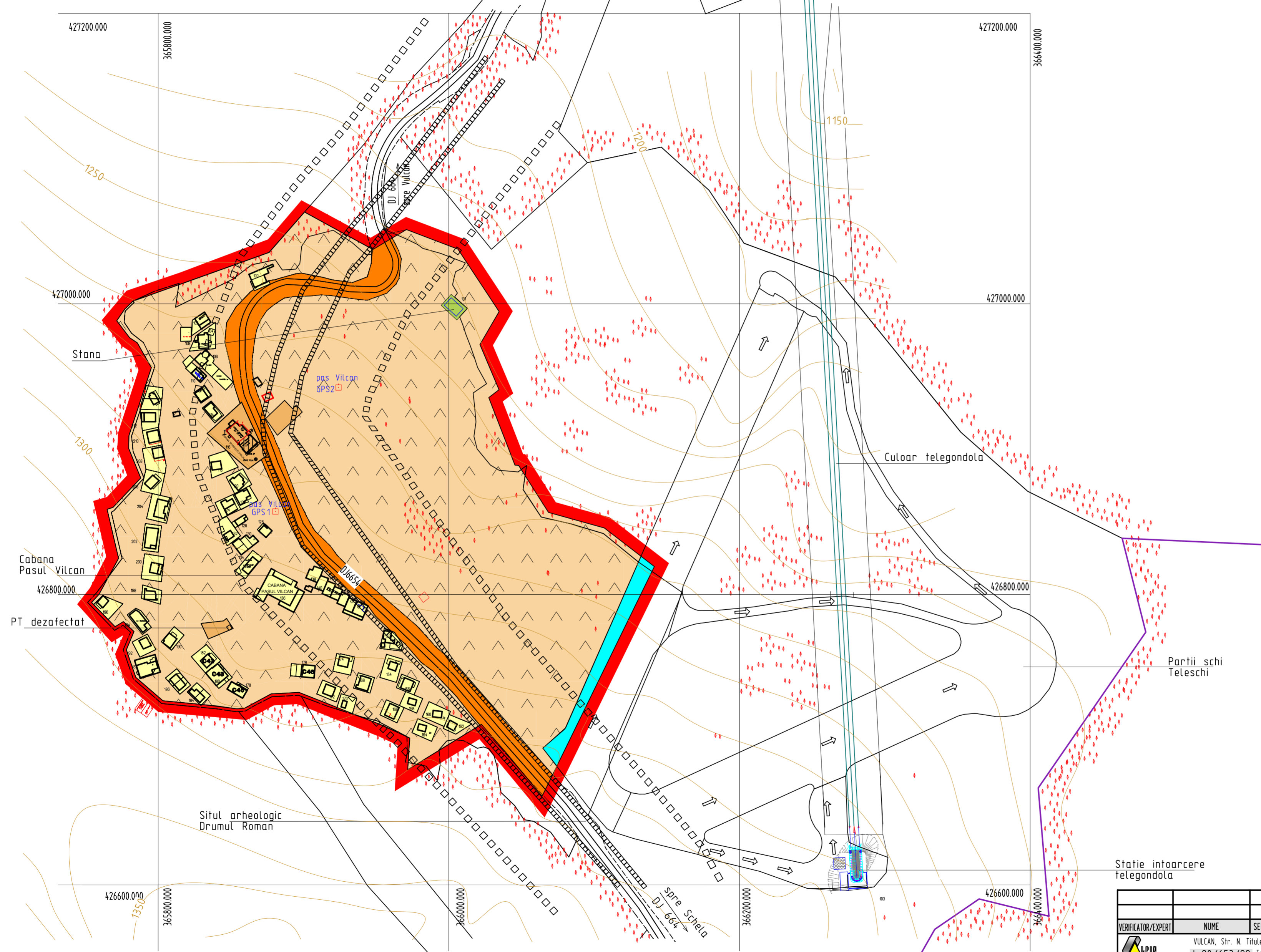
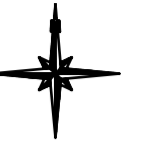

- Legenda:**
- Limite:**
- Limita de judet
 - Limita zonei studiate
 - Limita intravilan
- Limita situri ecologice NATURA 2000**
Nordul Gorjului de Vest, Parc natural Defileul Jiului
- Limita situri arheologice
 - □ Zona de protectie situri arheologice - 50m
- Zonificare functionala:**
In intravilan:
- Locuinte unifamiliale (case de vacanta)
 - Dotari publice si servicii - unitati turistice
 - Gospodarie comuna
 - Constructii aferente lucrarilor tehnico-editare
 - Industrie
 - Unitati agrozootehnice
 - Cai de comunicatie rutiere si amenajari aferente - strazi, drum judetean, parcare
 - Cai de comunicatie aeriene si amenajari aferente - statie telegondola - plecare
 - Teren agricol in intravilan - pasune, fanat
 - Padure in intravilan
 - Pasuni impadurite
 - Ape de suprafata

BILANT TERITORIAL		
Zona Cabana Pasul Vilcan		
Zone functionale in intravilan	EXISTENT	
	ha	Procent % din total intravilan
Locuinte individuale case de vacanta si unitati de cazare	0.86	9.02
Pasuni	7.62	79.96
Unitati agrozootehnice	0.02	0.21
Cai de comunicatie si transport, din care:		
*rutier	0.76	7.97
*aerian-instalatii de transport pe cablu	0.13	1.36
Rețele tehnico-edilitare	0.14	1.47
Total suprafete intravilan:	9.53	100.00

VERIFICATOR/EXPERT	NUME	SEMNTURA	CERINTA	REFERAT / EXPERTIZA NR. / DATA	
				Beneficiar:	Proiect nr.
				PRIMARIA MUNICIPIULUI VULCAN	A420
SPECIFICATIE	NUME	SEMNTURA	Scara:	titlu proiect:	Faza:
COORDONATOR	Arh. D. FLORESCU		1:2000	PLAN URBANISTIC ZONAL	P.U.Z.
SEF PROIECT	Arh. M. Ailincai		Data:	titlu plansa:	Plansa nr.
PROIECTAT	Arh. M. Ailincai		MAI 2011	SITUATIA EXISTENTA.	2-6
				ZONA CABANA PASUL VILCAN	

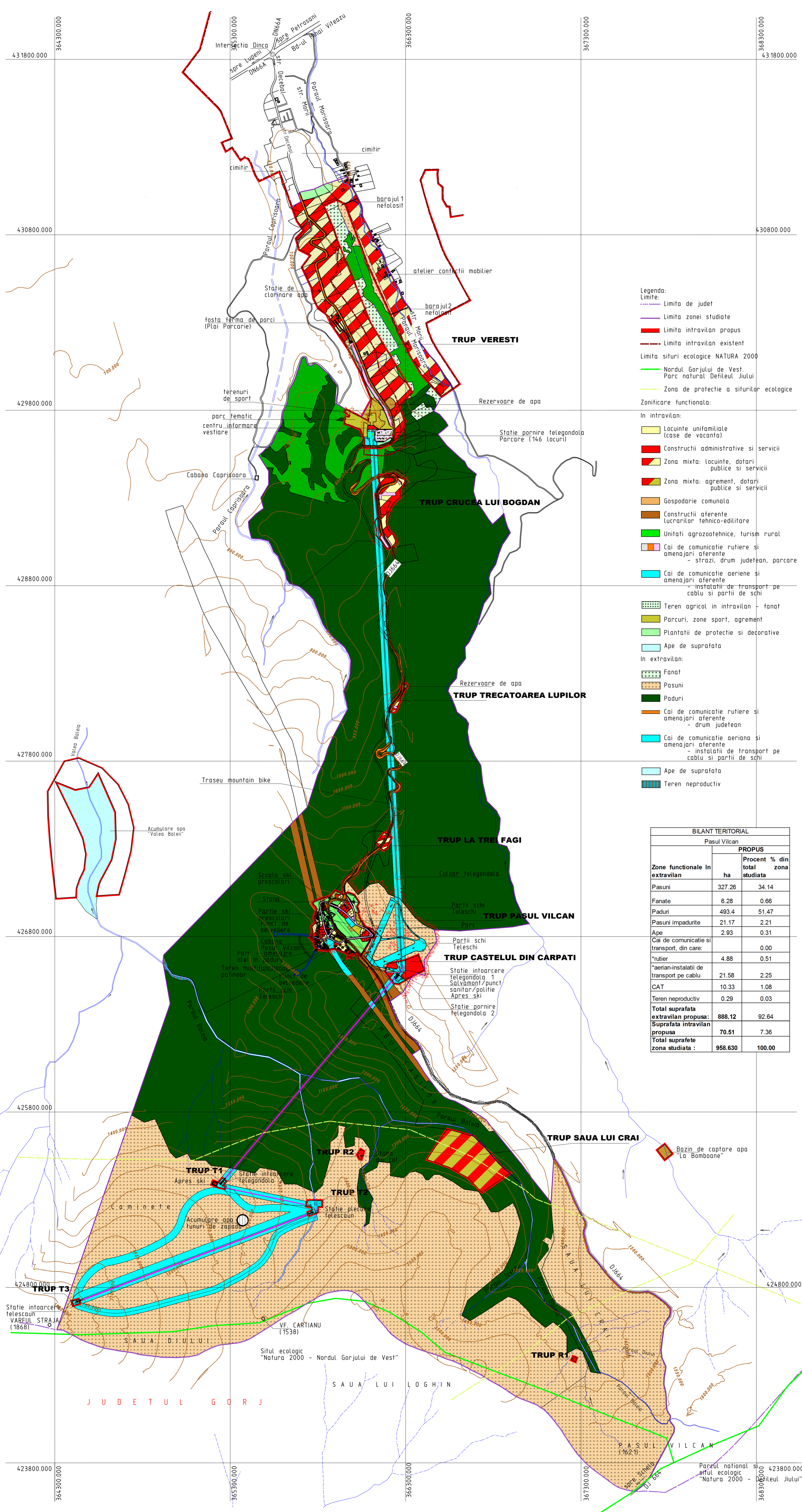
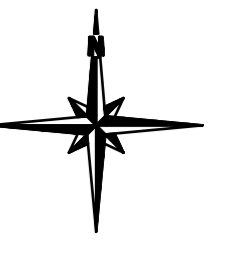

- Legenda:**
- Limite:**
- Limita de judet
 - Limita zonei studiate
 - Limita intravilan propus
 - Limita intravilan existent
- Limita sitului ecologic NATURA 2000**
- Nordul Garjului de Vest, Parc natural Defileul Jiului
 - Zona de protectie a siturilor ecologice
- Zonificare functionala:**
- In intravilan:**
- Locuinte unifamiliale (case de vacanta)
 - Constructii administrative si servicii
 - Zona mixta: locuinte, datari publice si servicii
 - Zona mixta: agrement, datari publice si servicii
 - Gospodarie comuna
 - Constructii aferente lucrarilor tehnico-edilitare
 - Unitati agrozootehnice, turism rural
 - Cai de comunicatie rutiere si amenajari aferente - strazi, drum judetean, parcare
 - Cai de comunicatie aeriene si amenajari aferente - instalatii de transport pe cablu si partii de schi
 - Teren agricol in intravilan - fanat
 - Parcuri, zone sport, agrement
 - Plantatii de protectie si decorative
 - Ape de suprafata
- In extravilan:**
- Fanat
 - Pasuni
 - Paduri
 - Cai de comunicatie rutiere si amenajari aferente - drum judetean
 - Cai de comunicatie aeriene si amenajari aferente - instalatii de transport pe cablu si partii de schi
 - Ape de suprafata
 - Teren neproductiv

BILANT TERITORIAL		
Pasul Vilcan		
Zone functionale in extravilan	PROPOS	
	ha	Procent % din total zona studiate
Pasuni	327.26	34.14
Fanate	6.28	0.66
Paduri	493.4	51.47
Pasuni impadurite	21.17	2.21
Ape	2.93	0.31
Cai de comunicatie si transport, din care:		0.00
*rutier	4.88	0.51
*aerian-instalatii de transport pe cablu	21.58	2.25
CAT	10.33	1.08
Teren neproductiv	0.29	0.03
Total suprafata extravilan propusa:	888.12	92.84
Suprafata intravilan propusa	70.51	7.36
Total suprafata zona studiate :	958.630	100.00

VERIFICATOR/EXPERT	NUME	SEMNTURA	CEZINTA	REFERAT / EXPERTIZA NR. / DATA	Beneficiar:	PRIMARIA MUNICIPIULUI VULCAN	Proiect nr. A4.20
SPECIFICATIE	NUME	SEMNTATURA	SCARA	DATA PROIECT	PLAN URBANISTIC ZONAL	Faza:	P.U.Z.
COORDONATOR	Arh. D. FLORESCU		1:10000		ZONA TURISTICA PASUL VILCAN	Planşa nr.:	3-11
SEF PROIECT	Arh. M. AILINCAI			DATA	REGLEMENTARI URBANISTICE. ZONIFICARE FUNCTIONALA		
PROIECTAT	Arh. M. AILINCAI			MAI 2011			

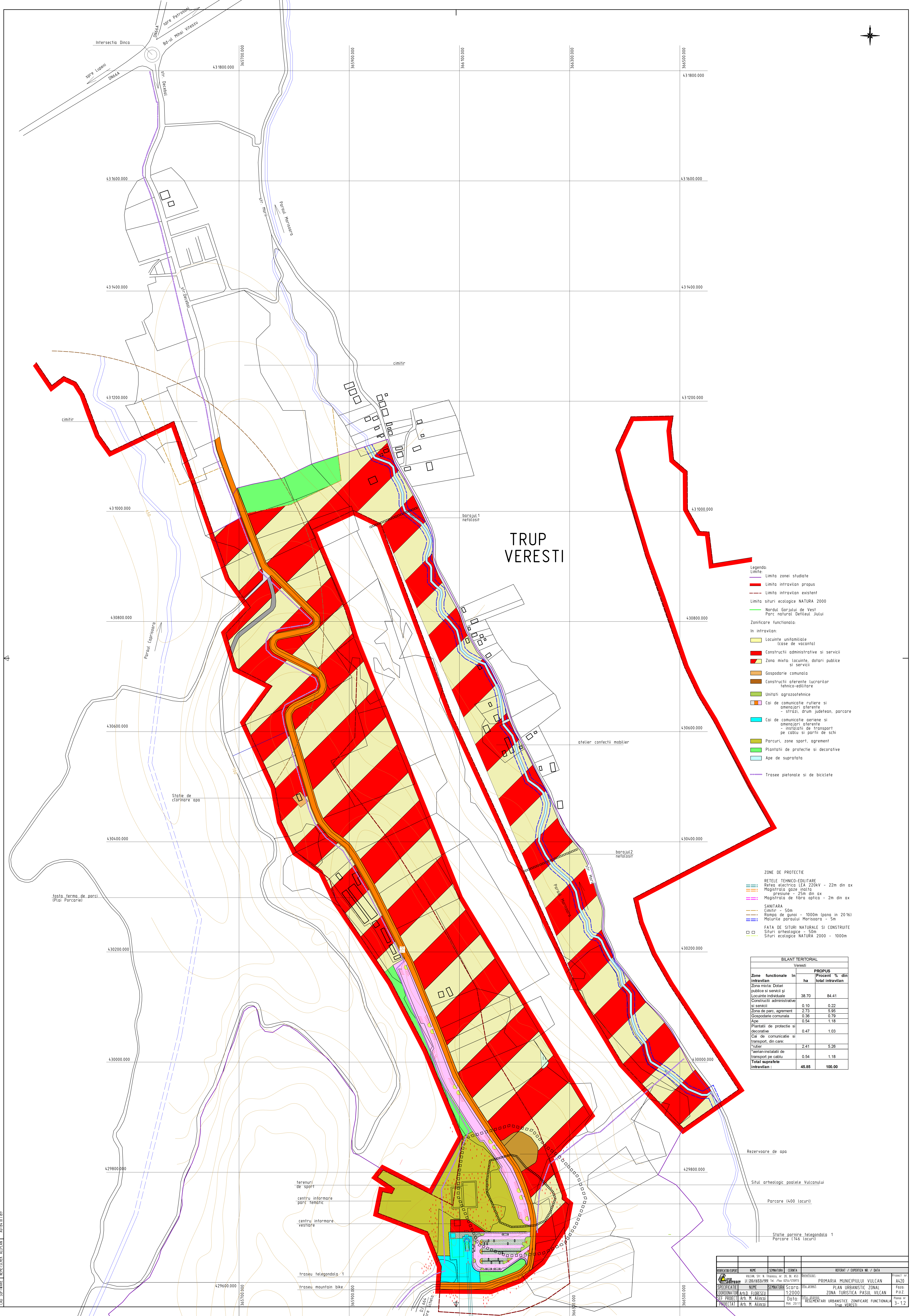
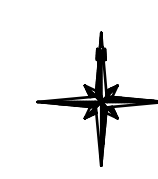

TRUP VERESTI

- Legenda:**
- Limita zonei studiate
 - Limita intravilan propus
 - Limita intravilan existent
 - Limita situri ecologice NATURA 2000
 - Nordul Garajului de Vest
 - Parc natural Detieul Jului
- Zonificarea funcțională:**
- in intravilan:**
- Locuințe unifamiliale (case de vacanță)
 - Construcții administrative și servicii
 - Zona mixtă: locuințe, dotări publice și servicii
 - Gospodărie comunală
 - Construcții ateleante lucrărilor tehnico-edilitare
 - Unități agrozootehnice
 - Cai de comunicație rutieră și amenajări ateleante - străzi, drum județean, parcare
 - Cai de comunicație aeriene și amenajări ateleante - instalații de transport pe cablu și partii de schi
 - Parcuri, zone sport, agrement
 - Plantatii de protecție și decorative
 - Ape de suprafață
 - Trasee pietonale și de biciclete

- ZONE DE PROTECȚIE**
- REȚELE TEHNICO-EDILITARE**
- Rețea electrică LEA 220kV - 22m din ax
 - Magistrală gaze metan - 25m din ax
 - Magistrală de fibră optică - 2m din ax
- SANITARA**
- Cimitir - 50m
 - Rampa de gunoi - 1000m (pano în 2016)
 - Maturile paraului Morisara - 5m
- FATA DE SITURI NATURALE SI CONSTRUTE**
- Situri arheologice - 50m
 - Situri ecologice NATURA 2000 - 1000m

BILANT TERITORIAL		
Veresti		
Zone funcționale in intravilan	ha	Procent % din total intravilan
Zona mixtă: Dotari publice și servicii și Locuințe individuale	38.70	84.41
Construcții administrative și servicii	0.10	0.22
Zona de parc, agrement	2.73	5.95
Gospodărie comunală	0.36	0.79
Ape	0.54	1.18
Plantatii de protecție și decorative	0.47	1.03
Cai de comunicație și transport, din care:		
Trasee	2.41	5.26
Instalații de transport pe cablu	0.54	1.18
Total suprafațe intravilan:	45.85	100.00

INDICATOR/CHIMIE	NUME	SEMANTICA	CERTIFICA	RETRAI / EXPERIENȚA NR. / DATA
SPECIALIZARE	NUME	SEMANTICA	SCOPUL	PROIECT
COORDONATOR	ARH. LOGOSCU	1:2000	ZONA TURISTICA PASUL VULCAN	PAZ
SEF PROIECT	ARH. M. ALBINO	DATA	REGLEMENTARI URBANISTICE ZONIFICARE FUNCTIONALA TRUP VERESTI	3-12
PROIECTAT	ARH. M. ALBINO	DATA		

TRUP CRUCEA LUI BOGDAN



Crucea lui Bogdan		
Zone functionale în intravilan	PROPUS	
	ha	Procent % din total intravilan
Zona mixta: Dotari publice si servicii, locuinte individuale	2.97	81.82
Cai de comunicatie si transport, din care:		
*rutier	0.66	18.18
Total suprafete intravilan :	3.63	100.00

Parcare 9 locuri

Legenda:

Limite:

— Limita zonei studiate

— Limita intravilan propus

— Limita intravilan existent

Limita situri ecologice NATURA 2000

— Nordul Gorjului de Vest
Parc natural Defileul Jiului

Zonificare functionala:

In intravilan:

— Locuinte unifamiliale
(case de vacanta)

— Constructii administrative si servicii

— Zona mixta: locuinte, dotari publice si servicii

— Gospodarie comunală

— Constructii aferente lucrarilor tehnico-edilitare

— Unitati agrozootehnice

— Cai de comunicatie rutiere si amenajari aferente - strazi, drum judetean, parcare

— Cai de comunicatie aeriene si amenajari aferente - instalatii de transport pe cablu si partii de schi

— Parcuri, zone sport, agrement

— Plantatii de protectie si decorative

— Ape de suprafata

— Trasee pietonale si de biciclete

Traseu mountain bike

Parcare 10 locuri

Parcare 27 locuri

429000.000

Traseu telegondola 1

ZONE DE PROTECTIE

RETELE TEHNICO-EDILITARE

Retea electrica LEA 220kV - 22m din ax

Magistrala gaze inalta

presiune - 25m din ax

Magistrala de fibra optica - 2m din ax

SANITARA

Cimitir - 50m

Rampa de gunoi - 1000m (pana in 2016)

Malurile paraului Morisoara - 5m

FATA DE SITURI NATURALE SI CONSTRUITE

Situri arheologice - 50m

Situri ecologice NATURA 2000 - 1000m

VERIFICATOR/EXPERT	NUME	SEMNTURA	CERINTA	REFERAT / EXPERTIZA NR. / DATA
VULCAN, Str. N. Titulescu, nr. 20, Bl. A53 J 20/653/99 Tel. /Fax 0254/570973				Beneficiar: PRIMARIA MUNICIPIULUI VULCAN Proiect nr. A420
SPECIFICATIE	NUME	SEMNTURA	Scara:	Titlu proiect:
COORDONATOR	Arh. D. Florescu		1:2000	PLAN URBANISTIC ZONAL
SEF PROIECT	Arh. M. Ailincai		Data:	ZONA TURISTICA PASUL VILCAN
PROIECTAT	Arh. M. Ailincai		MAI 2011	Faza: P.U.Z.
				Titlu plansa: REGLMENTARI URBANISTICE. ZONIFICARE FUNCTIONALA Trup CRUCEA LUI BOGDAN
				Plansa nr. 3-1.3

A3-297x420

CAD SOFTWARE NEMETSCHek ALLPLAN

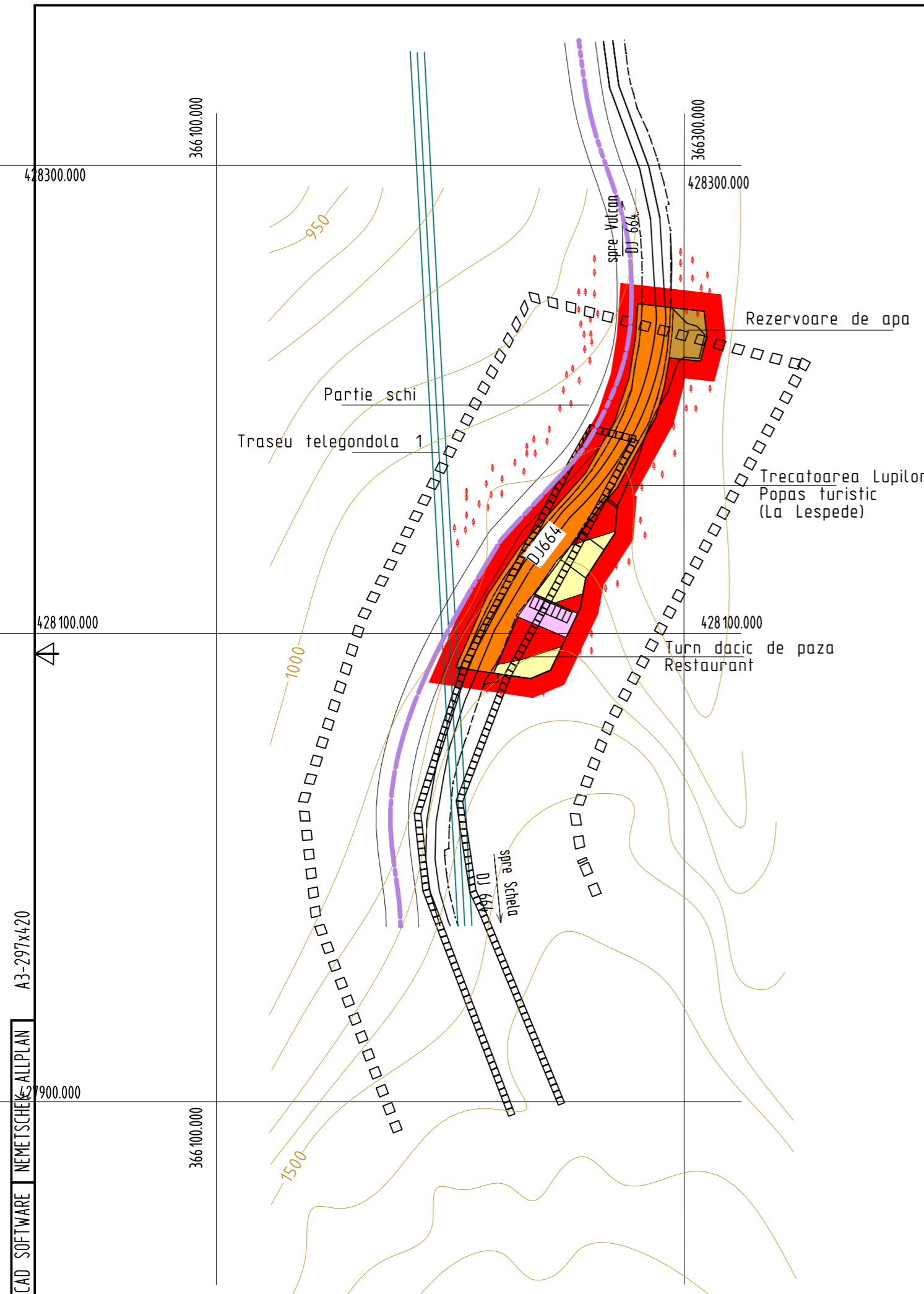
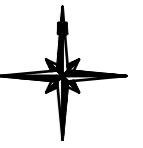

- ZONE DE PROTECTIE**
- RETELE TEHNICO-EDILITARE
 - Retea electrica LEA 220kV - 22m din ax
 - Magistrala gaze inalta presiune - 25m din ax
 - Magistrala de fibra optica - 2m din ax
 - SANITARA
 - Cimitir - 50m
 - Rampa de gunoi - 1000m (pana in 2016)
 - Malurile paraului Morisoara - 5m
 - FATA DE SITURI NATURALE SI CONSTRUITE
 - Situri arheologice - 50m
 - Situri ecologice NATURA 2000 - 1000m

- Legenda:**
- Limite:**
- Limita zonei studiate
 - Limita intravilan propus
 - Limita intravilan existent
 - Limita situri ecologice NATURA 2000
 - Nordul Gorjului de Vest
 - Parc natural Defileul Jiului
- Zonificare functionala:**
- In intravilan:**
- Locuinte unifamiliale (case de vacanta)
 - Constructii administrative si servicii
 - Zona mixta: locuinte, dotari publice si servicii
 - Gospodarie comunală
 - Constructii aferente lucrarilor tehnico-edilitare
 - Unitati agrozootehnice
 - Cai de comunicatie rutiere si amenajari aferente - strazi, drum judetean, parcare
 - Cai de comunicatie aeriene si amenajari aferente - instalatii de transport pe cablu si partii de schi
 - Parcuri, zone sport, agrement
 - Plantatii de protectie si decorative
 - Ape de suprafata

BILANT TERITORIAL		
Trecatoarea Lupilor (La Lespede)		
Zone functionale în intravilan	PROPUS	
	ha	Procent % din total intravilan
Zona mixta: Dotari publice si servicii, locuinte individuale	0.2	43.48
Gospodarie comunală	0.035	7.61
Cai de comunicatie si transport, din care:		
*rutier	0.22	47.83
*aerian-instalatii de transp	0.005	1.09
Total suprafete intravilan:	0.46	100.00

VERIFICATOR/EXPERT	NUME	SEMNATURA	CERINTA	Trasee REPERTE/EXPERTEZA DE DATE
				Beneficiar:
VULCAN, Str. N. Titulescu, nr. 20, Bl. A53 J 20/653/99 Tel. /Fax 0254/570973				PRIMARIA MUNICIPIULUI VULCAN
SPECIFICATIE	NUME	SEMNATURA	Scara:	Titlu proiect:
COORDONATOR	Arh. D. Florescu		1:2000	PLANUL URBANISTIC ZONAL
SEF PROIECT	Arh. M. Ailincai		Data:	ZONA TURISTICA PASUL VILCAN
PROIECTAT	Arh. M. Ailincai		MAI 2011	REGLEMENTARI URBANISTICE, ZONIFICARE FUNCTIONALA
				Trup TRECATOAREA LUPILOR
				Proiect nr. A420
				Faza: P.U.Z.
				Plansa nr. 3-1.4

CAD SOFTWARE NEMETSCHKE ALLPLAN A3-297x420

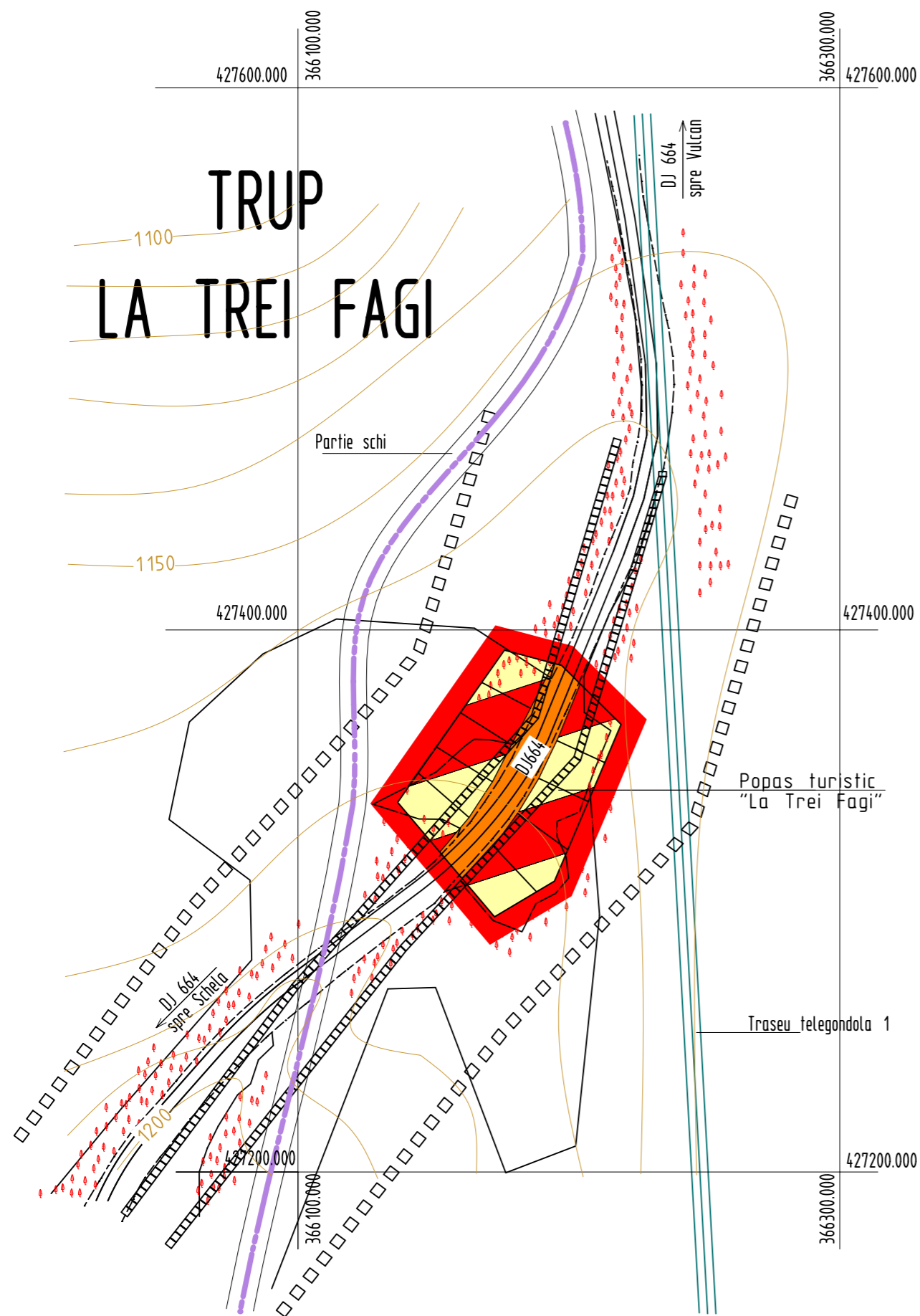
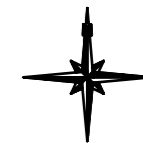

ZONE DE PROTECTIE

- RETELE TEHNICO-EDILITARE**
 Retea electrica LEA 220kV - 22m din ax
 Magistrala gaze inalta presiune - 25m din ax
 Magistrala de fibra optica - 2m din ax
- SANITARA**
 Cimitir - 50m
 Rampa de gunoi - 1000m (pana in 2016)
 Malurile paraului Morisoara - 5m
- FATA DE SITURI NATURALE SI CONSTRUITE**
 Situri arheologice - 50m
 Situri ecologice NATURA 2000 - 1000m

Legenda:
 Limite:

- Limita zonei studiate
- Limita intravilan propus
- Limita intravilan existent
- Limita situri ecologice NATURA 2000
- Nordul Gorjului de Vest
Parc natural Defileul Jiului

Zonificare functionala:

- In intravilan:**
- Locuinte unifamiliale (case de vacanta)
 - Constructii administrative si servicii
 - Zona mixta: locuinte, dotari publice si servicii
 - Gospodarie comuna
 - Constructii aferente lucrarilor tehnico-edilitare
 - Unitati agrozootehnice
 - Cai de comunicatie rutiere si amenajari aferente - strazi, drum judetean, parcare
 - Cai de comunicatie aeriene si amenajari aferente - instalatii de transport pe cablu si partii de schi
 - Parcuri, zone sport, agrement
 - Plantatii de protectie si decorative
 - Ape de suprafata

BILANT TERITORIAL		
La Trei Fagi		
Zone functionale în intravilan	PROPUS	
	ha	Procent % din
Zona mixta: Dotari publice si servicii, locuinte individuale	0.37	80.43
Cai de comunicatie si transport, din care:		
*rutier	0.09	19.57
Total suprafete intravilan:	0.46	100.00

				Trasee pietonale si de biciclete	
VERIFICATOR/EXPERT	NUME	SEMNATURA	CERINTA	REFERAT / EXPERTIZA NR. / DATA	
VULCAN, Str. N. Titulescu, nr. 20, Bl. A53 J 20/653/99 Tel. /Fax 0254/570973			Beneficiar:		Proiect nr. A420
			PRIMARIA MUNICIPIULUI VULCAN		
SPECIFICATIE	NUME	SEMNATURA	Scara:	Titlu proiect: PLAN URBANISTIC ZONAL	
COORDONATOR	Arh. D. Florescu		1:2000	ZONA TURISTICA PASUL VILCAN	
SEF PROIECT	Arh. M. Ailincai		Data:	Titlu plansa: REGLEMENTARI URBANISTICE, ZONIFICARE FUNCTIONALA	
PROIECTAT	Arh. M. Ailincai		MAI 2011	Trup LA TREI FAGI	
				Plansa nr. 3-1.5	

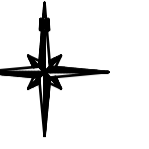

TRUP PASUL VILCAN

TRUP CASTELUL DIN CARPATI

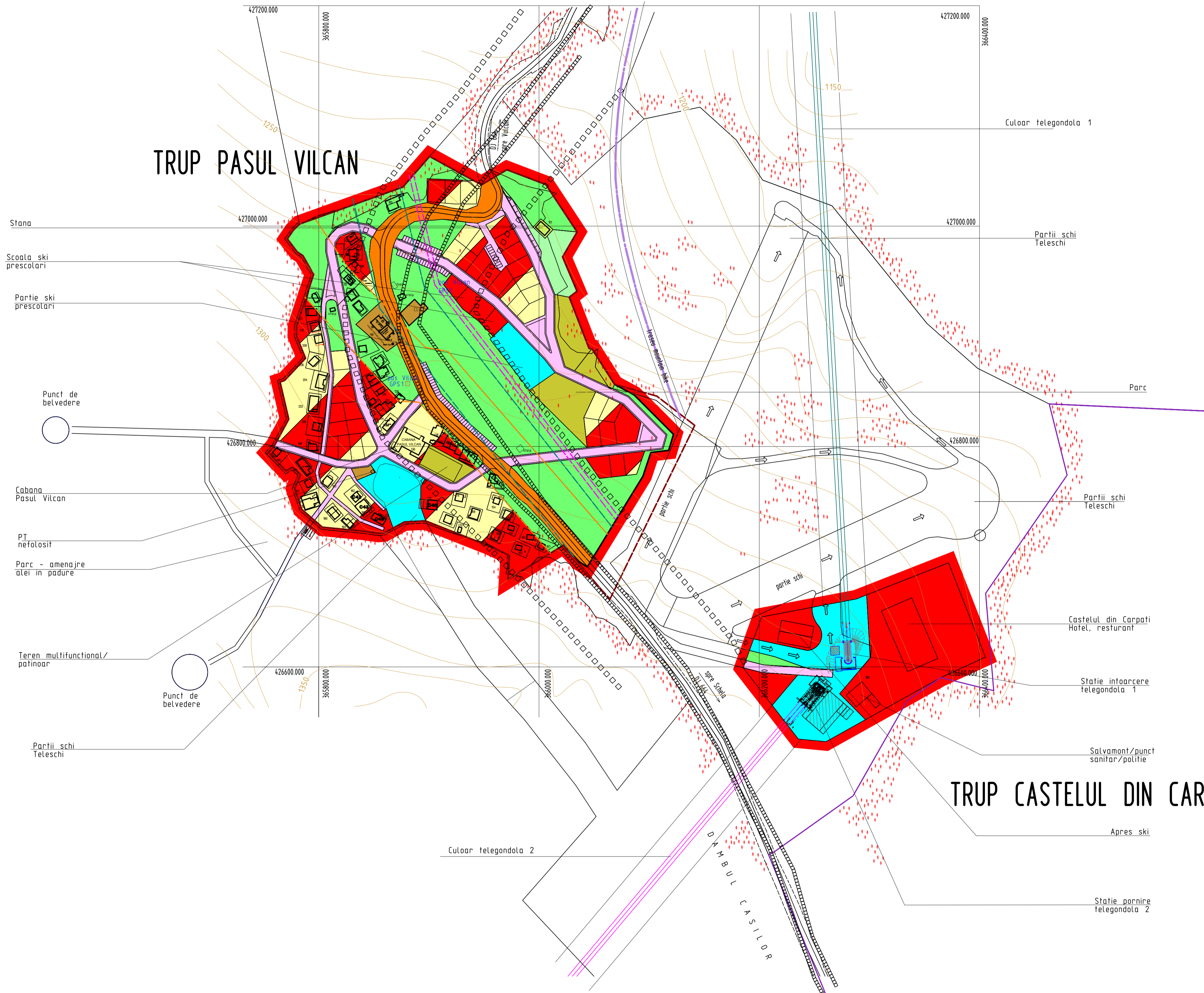

- Legenda:**
- Limite:**
- Limita zonei studiate
 - Limita intravilan propus
 - Limita intravilan existent
- Limite situri ecologice NATURA 2000
- Nordul Gorjului de Vest
 - Parc natural Defileul Jiului
- Zonificare functionala:**
- In intravilan:**
- Locuinte unifamiliale (case de vacanta)
 - Constructii administrative si servicii
 - Zona mixta: locuinte, dotari publice si servicii
 - Gospodarie comuna
 - Constructii aferente lucrarilor tehnico-edilitare
 - Unitati agrozootehnice
 - Cai de comunicatie rutiere si amenajari aferente - strazi, drum judetean, parcare
 - Cai de comunicatie aeriene si amenajari aferente - instalatii de transport pe cablu si partii de schi
 - Parcuri, zone sport, agrement
 - Plantatii de protectie si decorative
 - Ape de suprafata
 - Trasee pietonale si de biciclete

BILANT TERITORIAL			
Castelul din Carpati			
Zone functionale in intravilan	PROBUS		
	ha	Procent % din total intravilan	
Instituii publice si servicii	1.26	61.17	
Plantatii de protectie si decorative	0.03	1.46	
Cai de comunicatie si transport, din care:			
*rutier	0.05	2.43	
*aerian-instalatii de transport pe cablu	0.72	34.95	
Total suprafete intravilan:	2.06	100.00	

BILANT TERITORIAL		
Zona Cabana Pasul Vilcan		
Zone functionale in intravilan	PROBUS	
	ha	Procent % din total intravilan
Zona mixta: Dotari publice si servicii, locuinte individuale	3.09	34.49
Zona agrozootehnica	0.02	0.22
Rețele tehnico-edilitare	0.14	1.56
Zona de parc, agrement	0.34	3.79
Plantatii de protectie si decorative	3.06	34.15
Cai de comunicatie si transport, din care:		
*rutier	1.93	21.54
*aerian-instalatii de transport pe cablu	0.38	4.24
Total suprafete intravilan:	8.96	100.00

VERIFICATOR/EXPERT	NUME	SEMNTURA	CERINTA	REFERAT / EXPERTIZA NR. / DATA
	VULCAN, Str. N. Titulescu, nr 20, Bl. A53 J 20/653/99 Tel. /fax 0254/570973			Beneficiar: PRIMARIA MUNICIPIULUI VILCAN Titlu proiect: PLAN URBANISTIC ZONAL Titlu planșă: ZONA TURISTICA PASUL VILCAN
SPECIFICATIE	NUME	SEMNTURA	Scara:	Faza:
COORDONATOR	Arch. D. FLORESCU		1:2000	P.U.Z.
SEF PROIECT	Arch. M. AILINEI		Data:	Planșă nr:
PROIECTAT	Arch. M. AILINEI		MAI 2011	3-1.6

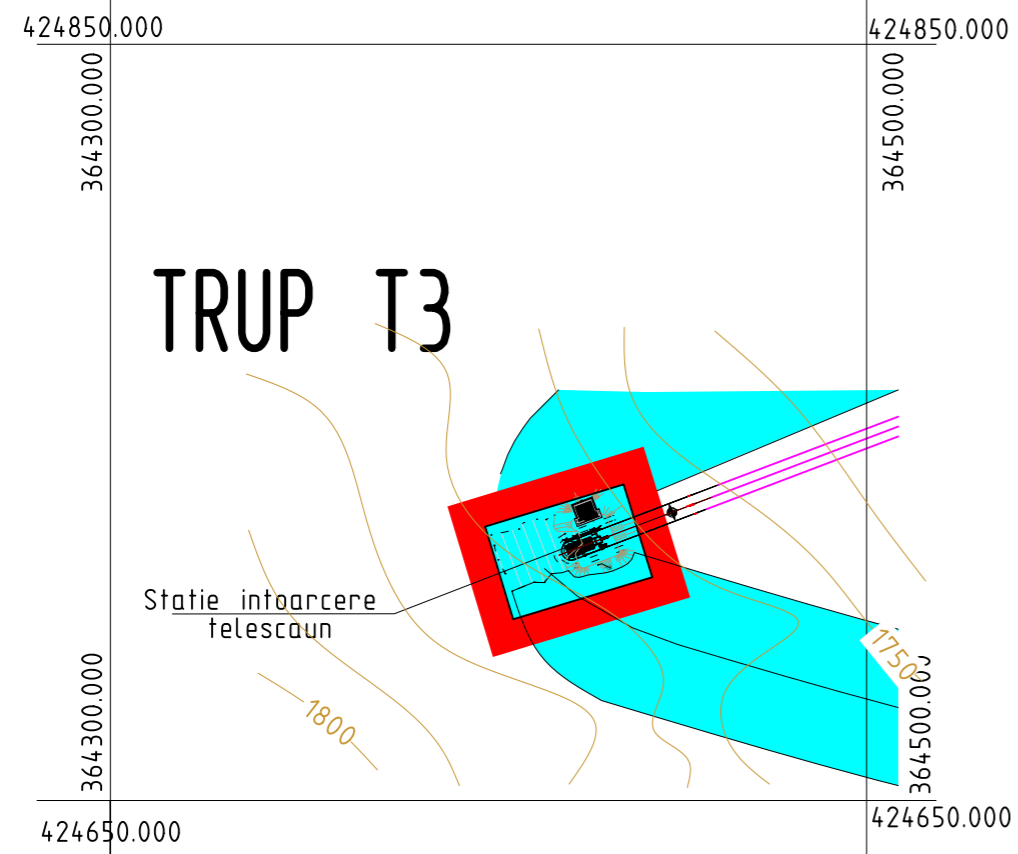
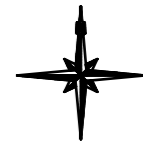
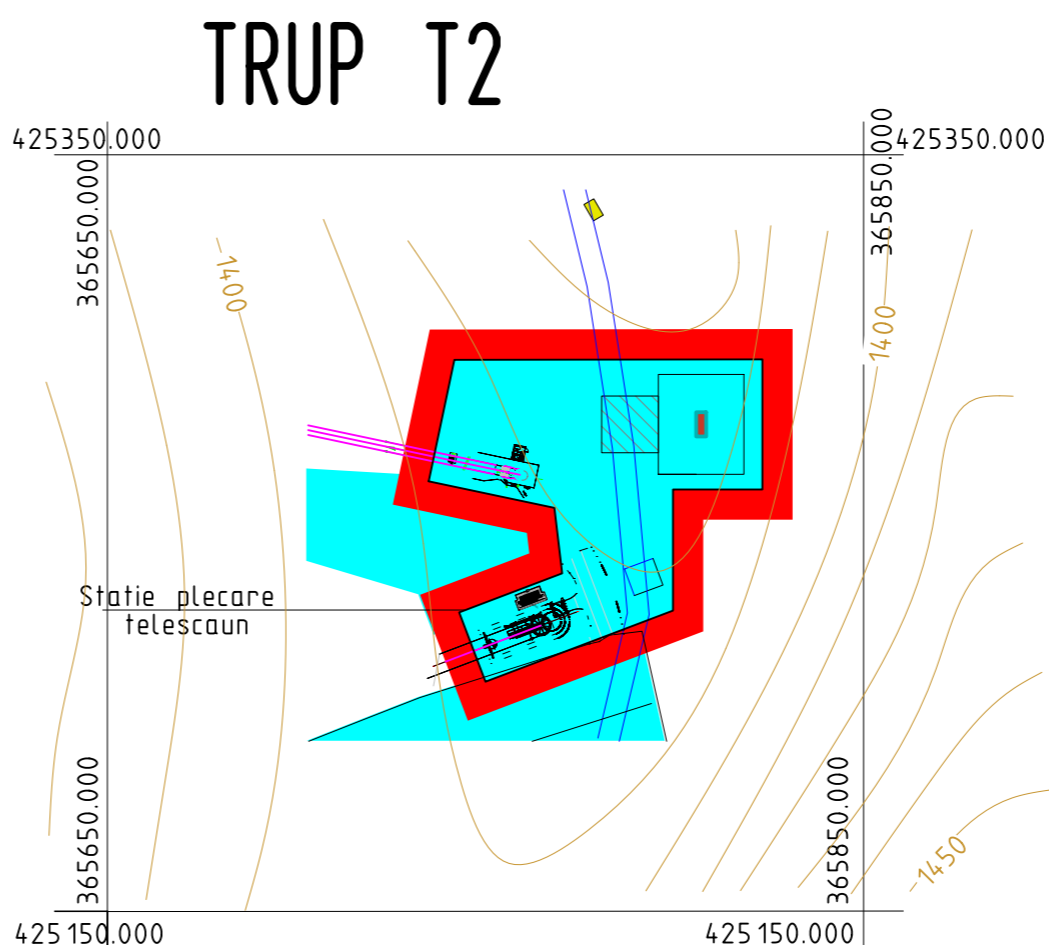
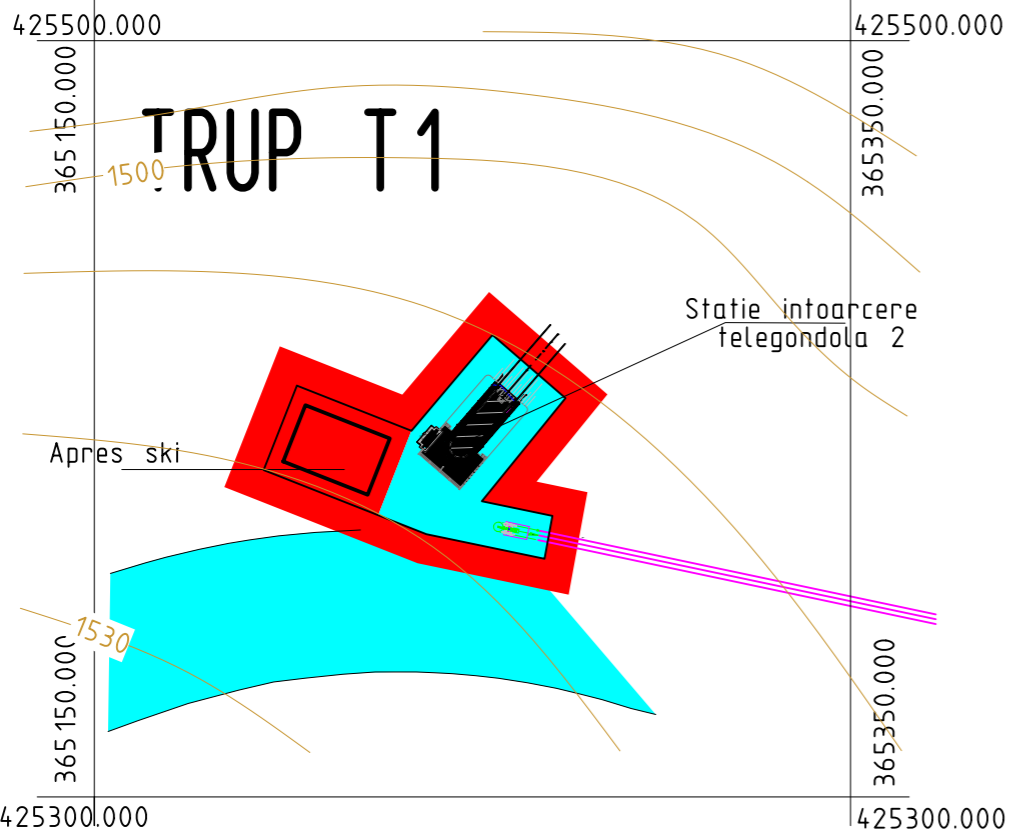

- Legenda:
- Limite:
 - Limita zonei studiate
 - Limita intravilan propus
 - Zonificare functionala:
 - Constructii administrative si servicii
 - Cai de comunicatie aeriene si amenajari aferente - instalatii de transport pe cablu si partii de schi
 - Ape de suprafata

BILANT TERITORIAL		
Instalatii de transport pe cablu		
Zone functionale în intravilan	PROPUS	
	ha	Procent % din total intravilan
Instituti publice si servicii	0.07	8.86
Cai de comunicatie si transport, din care:		
*aerian-instalatii de transport pe cablu	0.72	91.14
Total suprafete intravilan:	0.79	100.00

NOTA: Trupurile intravilan se afla in zona de protectie a siturilor ecologice NATURA 2000

VERIFICATOR/EXPERT	NUME	SEMNATURA	CERINTA	REFERAT / EXPERTIZA NR. / DATA	
				Beneficiar:	Proiect nr. A420
	VULCAN, Str. N. Titulescu, nr. 20, Bl. A53 J 20/653/99 Tel. /Fax 0254/570973			PRIMARIA MUNICIPIULUI VULCAN	
SPECIFICATIE	NUME	SEMNATURA	Scara:	Titlu proiect:	Faza:
COORDONATOR	Arh. D. Florescu		1:2000	PLAN URBANISTIC ZONAL	P.U.Z.
SEF PROIECT	Arh. M. Ailincai		Data:	Titlu plansa:	Plansa nr.
PROIECTAT	Arh. M. Ailincai		MAI 2011	REGLEMENTARI URBANISTICE, ZONIFICARE FUNCTIONALA Trupuri INSTALATII DE TRANSPORT PE CABLU	3- 1.7

CAD SOFTWARE NEMETSCHek ALLPLAN A3-297x420

TRUP R2

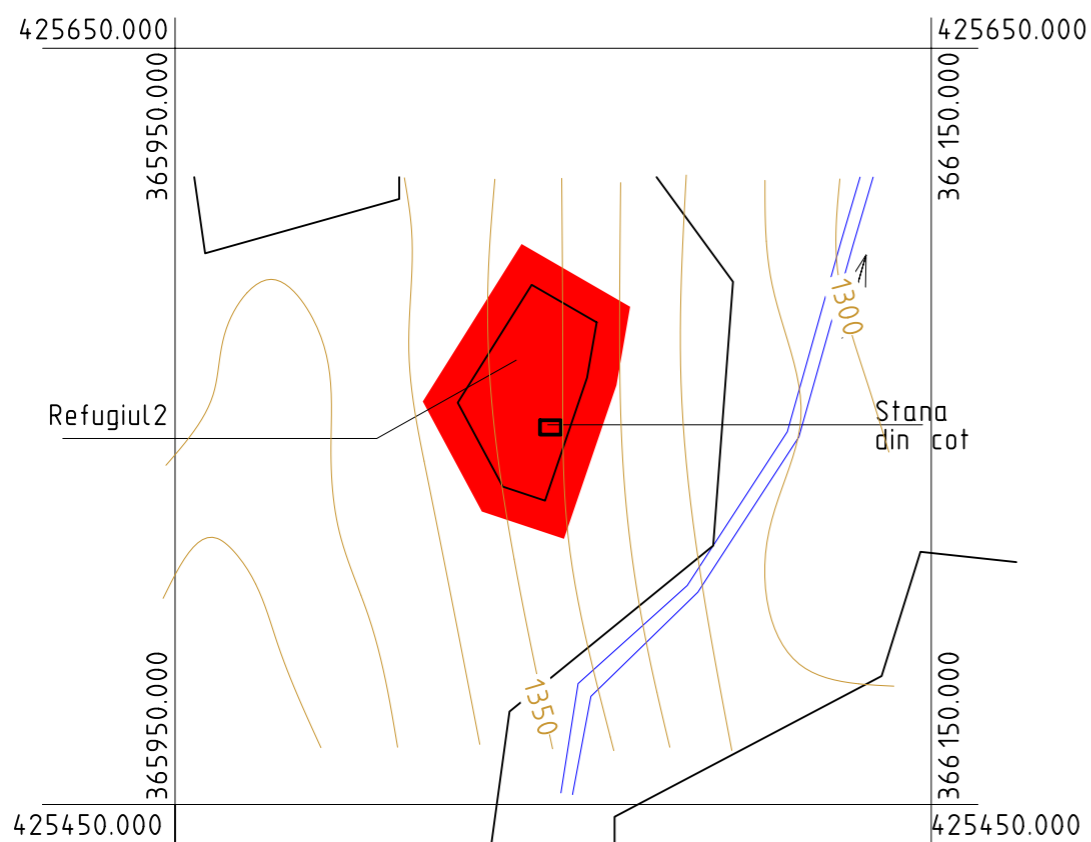

TRUP R1

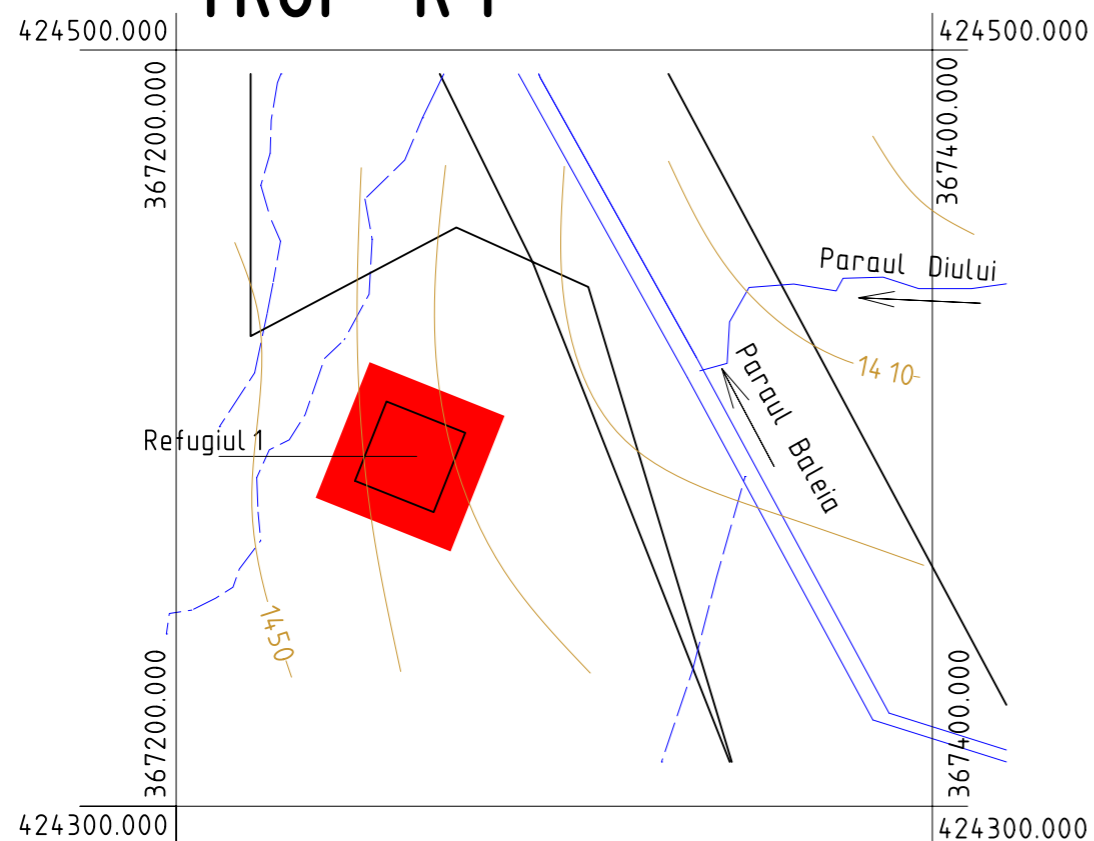

Legenda:

Limite:

— Limite zonei studiate

■ Limite intravilan propus

Zonificare functionala:

■ Constructii administrative si servicii
 ■ Cai de comunicatie aeriene si amenajari aferente - instalatii de transport pe cablu si partii de schi

— Ape de suprafata

NOTA: Trupurile intravilan se afla in zona de protectie a siturilor ecologice NATURA 2000

BILANT TERITORIAL		
Refugii		
Zone functionale în intravilan	PROBUS	
	ha	Procent % din total intravilan
Institutiile publice si servicii	0.17	100.00
Total suprafete intravilan:	0.17	100.00

VERIFICATOR/EXPERT	NUME	SEMNATURA	CERINTA	REFERAT / EXPERTIZA NR. / DATA	
 VULCAN, Str. N. Titulescu, nr. 20, Bl. A53 J 20/653/99 Tel. /Fax 0254/570973			Beneficiar:		Proiect nr. A420
			PRIMARIA MUNICIPIULUI VULCAN		
SPECIFICATIE	NUME	SEMNATURA	Scara:	Titlu proiect: PLAN URBANISTIC ZONAL	
COORDONATOR	Arh. D. Florescu		1:2000	ZONA TURISTICA PASUL VILCAN	
SEF PROIECT	Arh. M. Ailincai		Data:	Titlu plansa: REGLEMENTARI URBANISTICE. ZONIFICARE FUNCTIONALA	
PROIECTAT	Arh. M. Ailincai		MAI 2011	Trup REFUGIUL 1. Trup REFUGIUL 2	
				Plansa nr.	3-1.8

ZONIFICARE FUNCTIONALA

- Constructii administrative si servicii
- Terenuri sportive
- Alei pietonale
- Zona verde amenajata cu pastrarea vegetatiei inalte existente
- Ape de suprafata

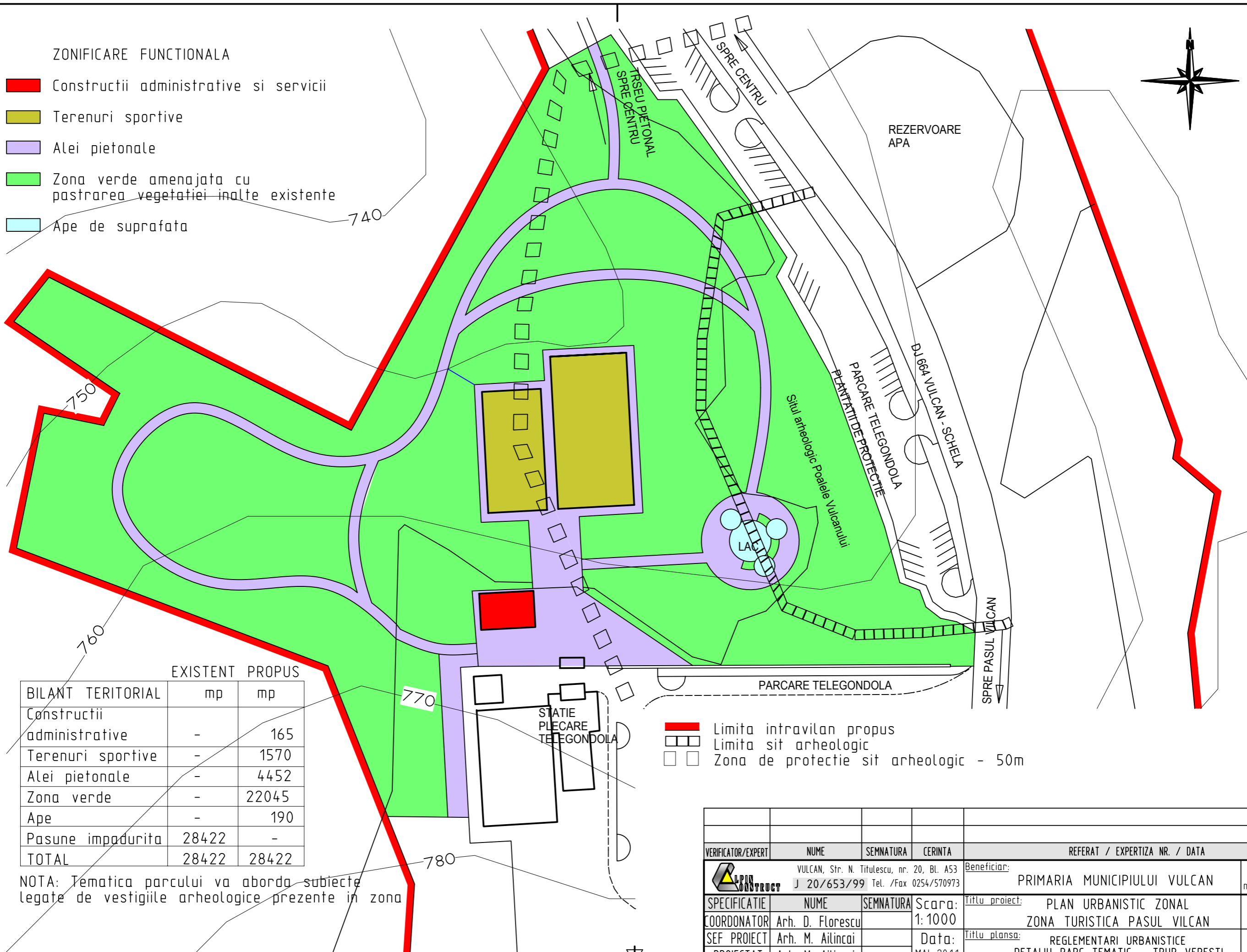
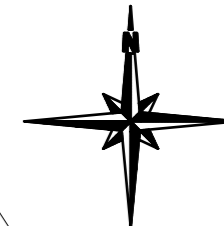

BILANT TERITORIAL	EXISTENT PROPUS	
	mp	mp
Constructii administrative	-	165
Terenuri sportive	-	1570
Alei pietonale	-	4452
Zona verde	-	22045
Ape	-	190
Pasune impadurita	28422	-
TOTAL	28422	28422

NOTA: Tematica parcului va aborda subiecte legate de vestigiile arheologice prezente in zona

- Limita intravilan propus
- Limita sit arheologic
- Zona de protectie sit arheologic - 50m

CAD SOFTWARE NEMETSCHek ALLPLAN A3-297x420

VERIFICATOR/EXPERT	NUME	SEMNTURA	CERINTA	REFERAT / EXPERTIZA NR. / DATA	
	VULCAN, Str. N. Titulescu, nr. 20, Bl. A53			Beneficiar:	Proiect nr. A420
	J 20/653/99 Tel. /Fax 0254/570973			PRIMARIA MUNICIPIULUI VULCAN	
SPECIFICATIE	NUME	SEMNTURA	Scara:	Titlu proiect:	Faza:
COORDONATOR	Arh. D. Florescu		1:1000	PLAN URBANISTIC ZONAL	P.U.Z.
SEF PROIECT	Arh. M. Ailincai		Data:	ZONA TURISTICA PASUL VILCAN	
PROIECTAT	Arh. M. Ailincai		MAI 2011	Titlu plansa:	Plansa nr.
				REGLEMENTARI URBANISTICE	3-1.9
				DETALIU PARC TEMATIC - TRUP VERESTI	

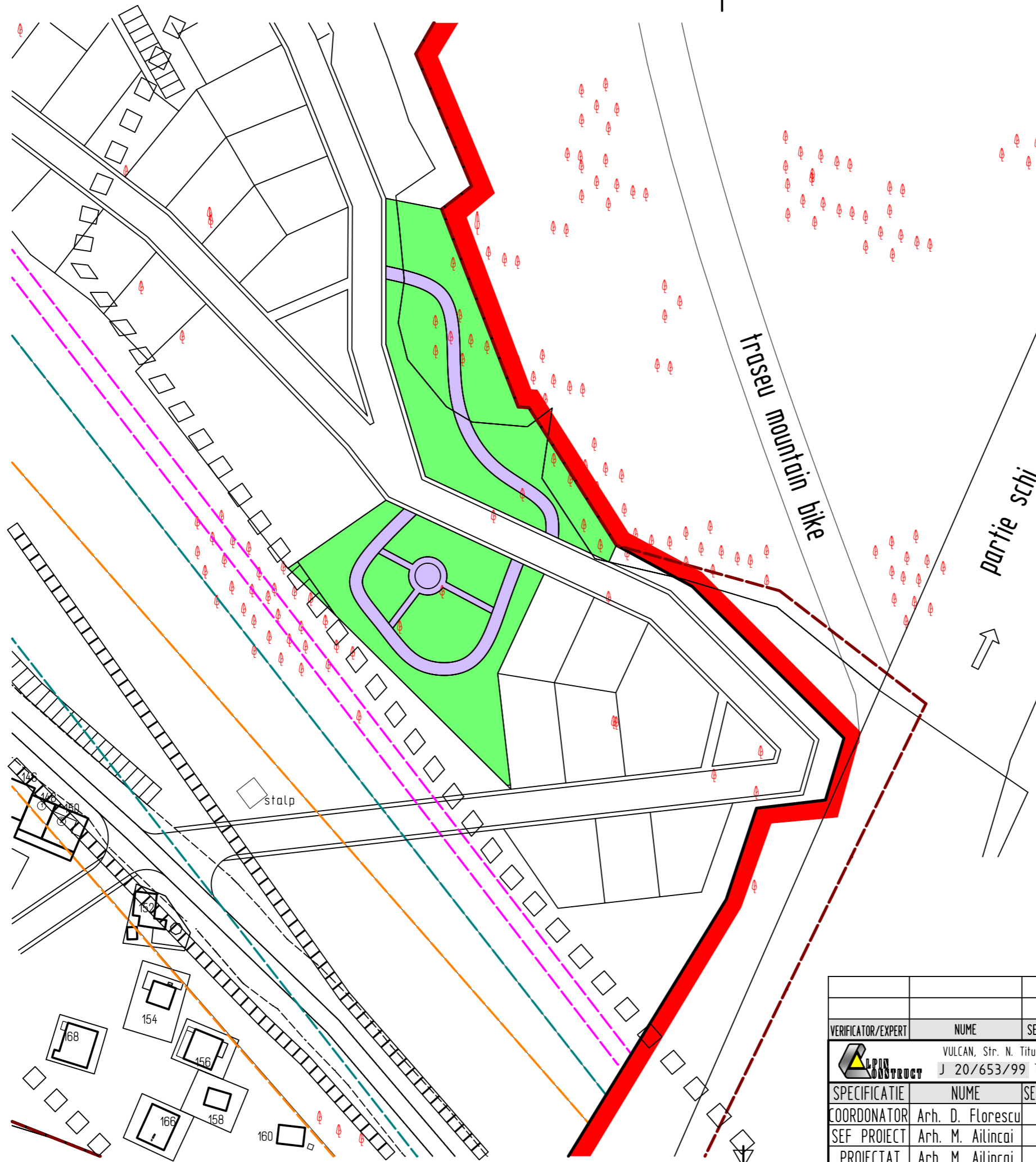
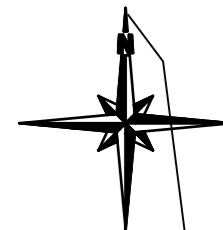

- LIMITE**
- Limita intravilan propus
 - Limita intravilan existent
 - Limita sit arheologic
 - Zona de protectie sit arheologic - 50m

- ZONIFICARE FUNCTIONALA**
- Alei pietonale
 - Zona verde amenajata cu pastrarea vegetatiei inalte existent

BILANT TERITORIAL	EXISTENT PROPUS	
	mp	mp
Alei pietonale	-	605.15
Zona verde	-	3152.85
Pasune	3758.00	-
TOTAL	3758.00	37.58.00

CAD SOFTWARE NEMETSCHek ALLPLAN A3-297x420

VERIFICATOR/EXPERT	NUME	SEMNTURA	CERINTA	REFERAT / EXPERTIZA NR. / DATA	
	VULCAN, Str. N. Titulescu, nr. 20, Bl. A53 J 20/653/99 Tel. /Fax 0254/570973			Beneficiar: PRIMARIA MUNICIPIULUI VULCAN	
	SPECIFICATIE			Scara:	Titlu proiect: PLAN URBANISTIC ZONAL
COORDONATOR	Arh. D. Florescu		1:1000	ZONA TURISTICA PASUL VILCAN	
SEF PROIECT	Arh. M. Ailincai		Data:	Titlu plansa: REGLEMENTARI URBANISTICE	
PROIECTAT	Arh. M. Ailincai		MAI 2011	DETALIU PARC - TRUP PASUL VILCAN	
				Proiect nr. A420	Faza: P.U.Z.
					Plansa nr. 3- 1.10